

## INFORME ESTADÍSTICO - JUNIO 2016

El presente documento, contiene informaciones estadísticas. Su finalidad es dar a conocer mensualmente los indicadores de gestión de la Dirección Nacional de Aduanas.



## TABLA DE CONTENIDO

|   |    |
|---|----|
| RECAUDACION POR MES – ACUMULADO .....                       | 4  |
| RECAUDACION POR ADMINISTRACION .....                        | 5  |
| RECAUDACION POR MES – AÑO COMPARATIVO .....                 | 6  |
| RECAUDACION POR DIA ACUMULADO .....                         | 7  |
| OPERACIONES DE EXPORTACION POR MES AÑO .....                | 8  |
| OPERACIONES DE IMPORTACION POR MES AÑO .....                | 9  |
| OPERACIONES DE EXPORTACION POR ADMINISTRACION .....         | 11 |
| OPERACIONES DE IMPORTACION POR ADMINISTRACION .....         | 13 |
| RANKING DE EXPORTADORES.....                                | 14 |
| RANKING DE IMPORTADORES .....                               | 15 |
| OPERACIONES DE EXPORTACION POR RUBRO .....                  | 14 |
| OPERACIONES DE IMPORTACION POR RUBRO.....                   | 15 |
| PARTICIPACION DE RUBROS EN EL TOTAL DE LA RECAUDACION ..... | 16 |
| CANTIDAD DE REGISTROS (VUI) .....                           | 18 |
| RECAUDACION MENSUAL .....                                   | 19 |

**RECAUDACION Y CANTIDAD DE DIAS HABILES POR MES. PROMEDIO DIARIO GS.**

| MESES          | DIAS HABILES | MONTO TOTAL GS.        | PROMEDIO DIARIO GS.   |
|----------------|--------------|------------------------|-----------------------|
| <b>ENERO</b>   | <b>20</b>    | <b>656.590.204.379</b> | <b>32.829.510.219</b> |
| <b>FEBRERO</b> | <b>20</b>    | <b>601.689.431.650</b> | <b>30.084.471.583</b> |
| <b>MARZO</b>   | <b>20</b>    | <b>611.499.705.656</b> | <b>30.574.985.283</b> |
| <b>ABRIL</b>   | <b>21</b>    | <b>588.323.201.151</b> | <b>28.015.390.531</b> |
| <b>MAYO</b>    | <b>22</b>    | <b>600.798.302.500</b> | <b>27.309.013.750</b> |
| <b>JUNIO</b>   | <b>22</b>    | <b>644.859.997.172</b> | <b>29.311.818.053</b> |

**CANTIDAD DE OPERACIONES DE EXPORTACION**

| MES          | AÑO 2016     | AÑO 2015     | AÑO 2014     | AÑO 2013     |
|--------------|--------------|--------------|--------------|--------------|
| <b>JUNIO</b> | <b>3.908</b> | <b>3.294</b> | <b>2.982</b> | <b>2.778</b> |

**TOTAL CANTIDAD DE OPERACIONES DE IMPORTACION**

| MES          | AÑO 2016      | AÑO 2015      | AÑO 2014      | AÑO 2013      |
|--------------|---------------|---------------|---------------|---------------|
| <b>JUNIO</b> | <b>16.316</b> | <b>15.743</b> | <b>15.234</b> | <b>14.517</b> |

**TOTAL DE RECAUDACION EN GS.**

| MES          | AÑO 2016               | AÑO 2015               | AÑO 2014               | AÑO 2013               |
|--------------|------------------------|------------------------|------------------------|------------------------|
| <b>JUNIO</b> | <b>644.859.997.172</b> | <b>686.488.940.276</b> | <b>542.256.298.254</b> | <b>542.256.298.254</b> |

**TOTAL PORCENTAJE DE CRECIMIENTO**

|   |
|---|
| % JUNIO 2016 vs. JUNIO 2015: <b>-6,06 %</b> |
| % JUNIO 2016 vs. JUNIO 2014: <b>4,10 %</b>  |
| % JUNIO 2016 vs. JUNIO 2013: <b>18,92 %</b> |

## RECAUDACION POR MES – ACUMULADO

### CRITERIOS UTILIZADOS

- Año: 2016 – 2015 – 2014
- Crecimiento Porcentual Acumulado: 2016 vs. 2015

| MES          | AÑO 2016                 | ACUM. 2016        | AÑO 2015                 | ACUM. 2015        | AÑO 2014                 | ACUM. 2014        | %            |
|--------------|--------------------------|-------------------|--------------------------|-------------------|--------------------------|-------------------|--------------|
| 1 - ENERO    | 656.590.204.379          | 656.590.204.379   | 627.793.965.546          | 627.793.965.546   | 606.086.862.563          | 606.086.862.563   | 4,59         |
| 2 - FEBRERO  | 601.689.431.650          | 1.258.279.636.029 | 614.669.708.755          | 1.242.463.674.301 | 610.191.909.926          | 1.216.278.772.489 | -2,11        |
| 3 - MARZO    | 611.499.705.656          | 1.869.779.341.685 | 659.679.471.797          | 1.902.143.146.098 | 613.702.793.786          | 1.829.981.566.275 | -7,30        |
| 4 - ABRIL    | 588.323.201.151          | 2.458.102.542.836 | 660.870.124.586          | 2.563.013.270.684 | 630.217.283.516          | 2.460.198.849.791 | -10,98       |
| 5 - MAYO     | 600.798.302.500          | 3.058.900.845.336 | 609.522.713.926          | 3.172.535.984.610 | 655.552.702.558          | 3.115.751.552.349 | -1,43        |
| 6 - JUNIO    | 644.859.997.172          | 3.703.760.842.508 | 686.488.940.276          | 3.859.024.924.886 | 619.477.488.303          | 3.735.229.040.652 | -6,06        |
| <b>TOTAL</b> | <b>3.703.760.842.508</b> |                   | <b>3.859.024.924.886</b> |                   | <b>3.735.229.040.652</b> |                   | <b>-4,02</b> |



## RECAUDACION POR ADMINISTRACION CRECIMIENTO PORCENTUAL

### CRITERIOS UTILIZADOS

- Año: 2016 – 2015 – 2014 – 2013
- Mes: JUNIO
- Incluye a todas las Administraciones
- Crecimiento Porcentual = 2016 vs. 2015
- Crecimiento Porcentual = 2016 vs. 2014
- Crecimiento Porcentual = 2016 vs. 2013

| ADUANA               | AÑO 2016               | AÑO 2015               | 2016 vs 2015 | AÑO 2014               | 2016 vs 2014 | AÑO 2013               | 2016 vs 2013 |
|----------------------|------------------------|------------------------|--------------|------------------------|--------------|------------------------|--------------|
| TERPORT              | 118.267.123.633        | 152.948.467.269        | -22,68       | 86.584.264.459         | 36,59        | 65.465.241.573         | 80,66        |
| CAACUPEMI            | 83.690.586.350         | 81.278.756.436         | 2,97         | 78.885.004.781         | 6,09         | 67.614.071.919         | 23,78        |
| VILLETA              | 66.767.864.235         | 57.473.872.929         | 16,17        | 68.089.551.928         | -1,94        | 63.764.458.651         | 4,71         |
| CIUDAD DEL ESTE      | 58.179.220.235         | 54.526.038.265         | 6,70         | 50.332.853.960         | 15,59        | 57.680.150.554         | 0,87         |
| PUERTOS Y ESTIBAJES  | 51.221.085.389         | 45.221.373.254         | 13,27        | 48.976.568.440         | 4,58         | 44.265.065.982         | 15,71        |
| SOLUCION LOGISTICA   | 37.035.322.135         | 32.283.299.800         | 14,72        | 24.142.906.385         | 53,40        | 21.266.000.647         | 74,15        |
| AEROP. PETTIROSSI    | 31.125.924.724         | 27.839.507.658         | 11,80        | 22.664.737.424         | 37,33        | 19.201.942.314         | 62,10        |
| JOSE FALCON          | 24.631.688.212         | 18.784.325.589         | 31,13        | 22.461.357.828         | 9,66         | 15.181.345.120         | 62,25        |
| PAKSA                | 23.386.713.626         | 22.150.919.688         | 5,58         | 18.573.268.795         | 25,92        | 21.476.525.208         | 8,89         |
| PTO SEGURO FLUVIAL   | 21.620.177.037         | 28.148.708.827         | -23,19       | 14.262.466.037         | 51,59        | 12.189.816.801         | 77,36        |
| CHACOI               | 20.066.650.130         | 19.618.255.482         | 2,29         | 21.236.741.661         | -5,51        | 11.949.398.809         | 67,93        |
| EMPEDRIL S.A.        | 17.150.772.921         | 33.999.811.634         | -49,56       | 36.162.827.249         | -52,57       | 26.674.508.642         | -35,70       |
| AEROPUERTO GUARANI   | 14.163.035.729         | 13.801.336.081         | 2,62         | 20.036.239.950         | -29,31       | 14.369.258.071         | -1,44        |
| ENCARNACION          | 10.640.045.725         | 18.151.809.274         | -41,38       | 10.851.387.221         | -1,95        | 14.280.144.959         | -25,49       |
| CODESA               | 9.658.511.064          | 14.845.758.322         | -34,94       | 8.661.663.319          | 11,51        | 10.071.614.626         | -4,10        |
| PEDRO JUAN CABALLERO | 9.076.149.049          | 7.350.221.422          | 23,48        | 8.101.643.207          | 12,03        | 3.787.864.522          | 139,61       |
| LOGISTIC GROUP       | 8.194.600.531          | 6.249.512.974          | 31,12        | 14.110.617.607         | -41,93       | 375.492.599            | 2.082,36     |
| CAMPESTRE S.A.       | 7.050.096.075          | 4.788.063.664          | 47,24        | 8.847.839.439          | -20,32       | 4.801.296.845          | 46,84        |
| CAPITAL              | 5.523.400.109          | 4.283.713.370          | 28,94        | 2.051.881.476          | 169,19       | 2.053.194.211          | 169,01       |
| CEREGRAL SAECA       | 4.631.060.451          | 5.059.162.492          | -8,46        | 5.692.241.266          | -18,64       | 5.382.026.470          | -13,95       |
| TER. DE CARGAS KM.12 | 4.466.906.096          | 7.500.998.410          | -40,45       | 12.849.580.156         | -65,24       | 18.188.892.077         | -75,44       |
| SALTOS DEL GUAIRA    | 3.965.012.089          | 4.214.470.034          | -5,92        | 6.262.715.381          | -36,69       | 6.345.399.437          | -37,51       |
| ZA FRCA GLOBAL       | 3.818.528.074          | 4.461.462.671          | -14,41       | 7.181.651.384          | -46,83       | 3.964.840.158          | -3,69        |
| ZA FRCA TRANS TRADE  | 3.063.164.742          | 6.458.830.429          | -52,57       | 7.625.826.749          | -59,83       | 7.389.311.944          | -58,55       |
| MCAL. ESTIGARRIBIA   | 2.288.812.435          | 923.444.745            | 147,86       | 1.145.905.378          | 99,74        | 530.180.320            | 331,70       |
| ITA ENRAMADA         | 2.035.773.120          | 5.414.918.525          | -62,40       | 2.173.712.588          | -6,35        | 6.643.618.476          | -69,36       |
| ALGESA S-JUAN ITAPUA | 1.527.014.019          | 1.647.589.293          | -7,32        | 2.573.229.999          | -40,66       |                        |              |
| SANTA HELENA         | 1.468.973.888          | 3.143.893.061          | -53,28       | 2.540.772.404          | -42,18       | 2.695.265.455          | -45,50       |
| PILAR                | 64.978.087             | 6.364.969              | 920,87       | 173.958.474            | -62,65       | 505.006.409            | -87,13       |
| ZA FRCA ZOFRAMAQ     | 45.943.035             | 17.724.392             | 159,21       |                        |              |                        |              |
| ADUANA NANAWA        | 28.673.027             | 33.478.134             | -14,35       |                        |              |                        |              |
| CONCEPCION           | 6.191.200              | 12.842.605             | -51,79       | 1.111.829.833          | -99,44       | 2.455.027.385          | -99,75       |
| GICAL                |                        | 3.850.008.578          |              | 5.112.243.525          |              | 11.689.338.070         |              |
| <b>TOTAL</b>         | <b>644.859.997.172</b> | <b>686.488.940.276</b> | <b>-6,06</b> | <b>619.477.488.303</b> | <b>4,10</b>  | <b>542.256.298.254</b> | <b>18,92</b> |

RECAUDACION POR ADMINISTRACION. CRECIMIENTO PORCENTUAL

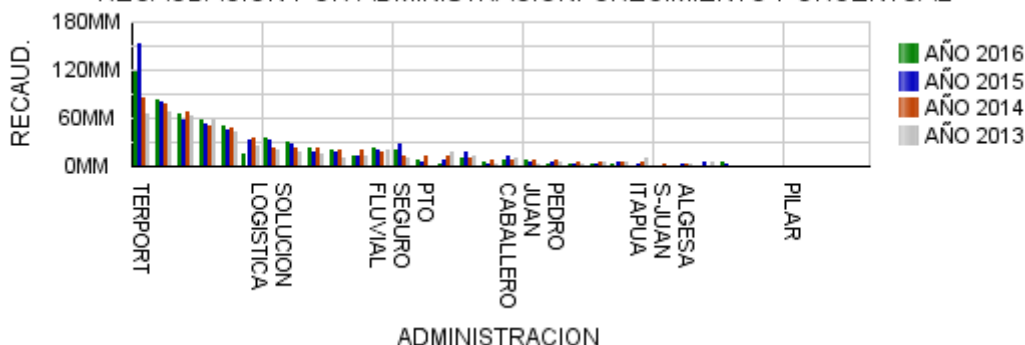

## RECAUDACION POR MES – AÑO COMPARATIVO

### CRITERIOS UTILIZADOS

- Año: 2016 – 2015 – 2014 – 2013
- Incluye a todas las Administraciones
- Diferencia = 2016 menos 2015

| MES          | AÑO 2016                 | AÑO 2015                 | AÑO 2014                 | AÑO 2013                 | DIFERENCIA              |
|--------------|--------------------------|--------------------------|--------------------------|--------------------------|-------------------------|
| 1 - ENERO    | 656.590.204.379          | 627.793.965.546          | 606.086.862.563          | 579.791.997.424          | 28.796.238.833          |
| 2 - FEBRERO  | 601.689.431.650          | 614.669.708.755          | 610.191.909.926          | 522.644.381.881          | -12.980.277.105         |
| 3 - MARZO    | 611.499.705.656          | 659.679.471.797          | 613.702.793.786          | 523.845.876.247          | -48.179.766.141         |
| 4 - ABRIL    | 588.323.201.151          | 660.870.124.586          | 630.217.283.516          | 637.822.892.581          | -72.546.923.435         |
| 5 - MAYO     | 600.798.302.500          | 609.522.713.926          | 655.552.702.558          | 592.475.596.335          | -8.724.411.426          |
| 6 - JUNIO    | 644.859.997.172          | 686.488.940.276          | 619.477.488.303          | 542.256.298.254          | -41.628.943.104         |
| <b>TOTAL</b> | <b>3.703.760.842.508</b> | <b>3.859.024.924.886</b> | <b>3.735.229.040.652</b> | <b>3.398.837.042.722</b> | <b>-155.264.082.378</b> |

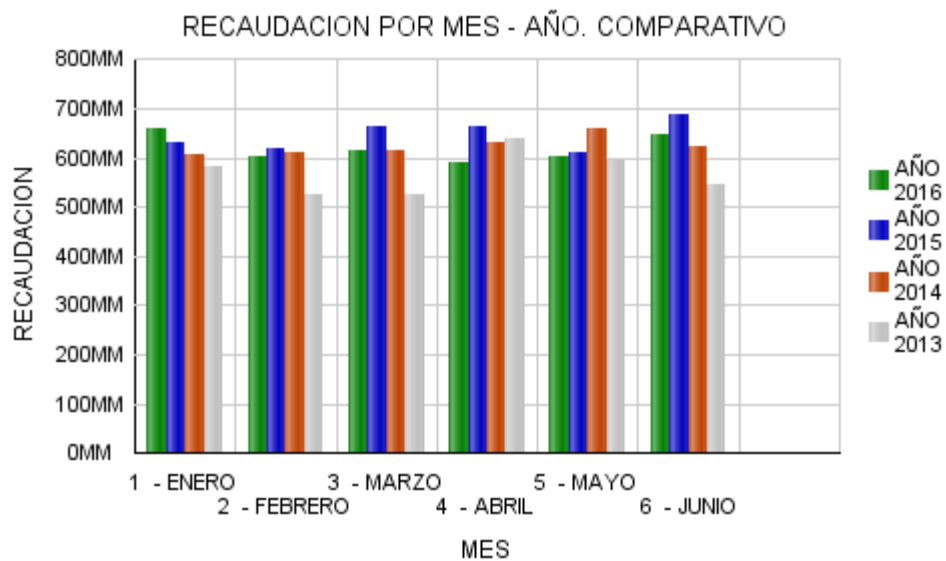

## RECAUDACION POR DIA ACUMULADO

### CRITERIOS UTILIZADOS

- Año: 2016 – 2015 – 2014
- Mes: JUNIO
- Incluye a todas las Administraciones

| DIA          | AÑO 2016               | ACUM. 2016      | AÑO 2015               | ACUM. 2015      | AÑO 2014               | ACUM. 2014      |
|--------------|------------------------|-----------------|------------------------|-----------------|------------------------|-----------------|
| 1            | 29.213.859.915         | 29.213.859.915  | 27.391.222.509         | 27.391.222.509  | 141.179                | 141.179         |
| 2            | 25.072.414.830         | 54.286.274.745  | 24.423.613.181         | 51.814.835.690  | 21.985.195.774         | 21.985.336.953  |
| 3            | 20.965.443.612         | 75.251.718.357  | 28.211.784.611         | 80.026.620.301  | 32.344.000.375         | 54.329.337.328  |
| 4            | 85.125.351             | 75.336.843.708  | 30.298.515.017         | 110.325.135.318 | 29.755.990.678         | 84.085.328.006  |
| 5            | 564.685.112            | 75.901.528.820  | 36.878.732.606         | 147.203.867.924 | 28.062.227.155         | 112.147.555.161 |
| 6            | 24.293.306.455         | 100.194.835.275 | 162.810.383            | 147.366.678.307 | 22.392.292.025         | 134.539.847.186 |
| 7            | 21.351.396.036         | 121.546.231.311 | 3.288.708              | 147.369.967.015 | 18.544                 | 134.539.865.730 |
| 8            | 26.189.438.484         | 147.735.669.795 | 28.444.809.714         | 175.814.776.729 | 50.109.149             | 134.589.974.879 |
| 9            | 39.030.469.220         | 186.766.139.015 | 38.580.239.429         | 214.395.016.158 | 25.009.510.300         | 159.599.485.179 |
| 10           | 25.626.286.708         | 212.392.425.723 | 25.519.707.485         | 239.914.723.643 | 30.828.877.865         | 190.428.363.044 |
| 11           | 85.179.875             | 212.477.605.598 | 40.874.298.802         | 280.789.022.445 | 33.480.717.004         | 223.909.080.048 |
| 12           | 4.233.734              | 212.481.839.332 | 686.357                | 280.789.708.802 | 26.277.492.047         | 250.186.572.095 |
| 13           | 24.282.163.613         | 236.764.002.945 | 102.728.108            | 280.892.436.910 | 50.342.595.171         | 300.529.167.266 |
| 14           | 24.573.723.412         | 261.337.726.357 | 0                      | 280.892.436.910 | 44.092.520             | 300.573.259.786 |
| 15           | 29.532.601.251         | 290.870.327.608 | 30.162.214.366         | 311.054.651.276 | 0                      | 300.573.259.786 |
| 16           | 20.599.364.659         | 311.469.692.267 | 42.115.141.563         | 353.169.792.839 | 21.169.505             | 300.594.429.291 |
| 17           | 38.652.427.378         | 350.122.119.645 | 32.200.978.084         | 385.370.770.923 | 30.162.626.828         | 330.757.056.119 |
| 18           | 557.258.002            | 350.679.377.647 | 43.121.133.847         | 428.491.904.770 | 29.931.737.135         | 360.688.793.254 |
| 19           | 109.110.939            | 350.788.488.586 | 32.957.686.674         | 461.449.591.444 | 51.384.225.820         | 412.073.019.074 |
| 20           | 29.411.249.280         | 380.199.737.866 | 28.654.745             | 461.478.246.189 | 36.043.767.472         | 448.116.786.546 |
| 21           | 26.801.325.708         | 407.001.063.574 | 1.998.181              | 461.480.244.370 | 102.425.807            | 448.219.212.353 |
| 22           | 40.754.915.096         | 447.755.978.670 | 26.979.752.590         | 488.459.996.960 | 25.699.078             | 448.244.911.431 |
| 23           | 27.793.860.645         | 475.549.839.315 | 40.810.448.391         | 529.270.445.351 | 28.549.942.807         | 476.794.854.238 |
| 24           | 18.823.062.656         | 494.372.901.971 | 27.072.851.512         | 556.343.296.863 | 22.874.213.226         | 499.669.067.464 |
| 25           | 9.396.455              | 494.382.298.426 | 27.537.090.768         | 583.880.387.631 | 30.400.350.468         | 530.069.417.932 |
| 26           | 6.544.091              | 494.388.842.517 | 31.744.522.383         | 615.624.910.014 | 23.599.155.073         | 553.668.573.005 |
| 27           | 30.437.969.614         | 524.826.812.131 | 6.846.658              | 615.631.756.672 | 31.834.389.491         | 585.502.962.496 |
| 28           | 26.994.408.518         | 551.821.220.649 | 610.028                | 615.632.366.700 | 43.876.741             | 585.546.839.237 |
| 29           | 44.473.058.361         | 596.294.279.010 | 40.265.287.341         | 655.897.654.041 | 0                      | 585.546.839.237 |
| 30           | 48.565.718.162         | 644.859.997.172 | 30.591.286.235         | 686.488.940.276 | 33.930.649.066         | 619.477.488.303 |
| <b>TOTAL</b> | <b>644.859.997.172</b> |                 | <b>686.488.940.276</b> |                 | <b>619.477.488.303</b> |                 |



## OPERACIONES DE EXPORTACION POR MES AÑO COMPARATIVO

### CRITERIOS UTILIZADOS

- Año: 2016 – 2015 – 2014 – 2013
- Incluye a todas las Administraciones
- Tipo de Operación: 'EXPORTACION'
- Destinaciones Definitivas

| MES                | 2016          | 2015          | 2014          | 2013          |
|--------------------|---------------|---------------|---------------|---------------|
| <b>1 - ENERO</b>   | 2.847         | 2.894         | 2.578         | 2.321         |
| <b>2 - FEBRERO</b> | 3.075         | 2.813         | 2.622         | 2.287         |
| <b>3 - MARZO</b>   | 3.440         | 3.702         | 2.906         | 2.411         |
| <b>4 - ABRIL</b>   | 3.638         | 3.052         | 3.029         | 3.172         |
| <b>5 - MAYO</b>    | 3.472         | 2.989         | 3.138         | 3.021         |
| <b>6 - JUNIO</b>   | 3.908         | 3.232         | 2.911         | 2.683         |
| <b>TOTAL</b>       | <b>20.380</b> | <b>18.682</b> | <b>17.184</b> | <b>15.895</b> |





## OPERACIONES DE IMPORTACION POR MES AÑO COMPARATIVO

### CRITERIOS UTILIZADOS

- Año: 2016 – 2015 – 2014 – 2013
- Incluye a todas las Administraciones
- Tipo de Operación: 'IMPORTACION'
- Destinaciones Definitivas

| MES                | 2016          | 2015          | 2014          | 2013          |
|--------------------|---------------|---------------|---------------|---------------|
| <b>1 - ENERO</b>   | 13.860        | 16.145        | 15.782        | 16.839        |
| <b>2 - FEBRERO</b> | 14.219        | 15.466        | 15.709        | 15.081        |
| <b>3 - MARZO</b>   | 16.202        | 18.152        | 16.167        | 14.944        |
| <b>4 - ABRIL</b>   | 15.251        | 16.048        | 16.205        | 18.363        |
| <b>5 - MAYO</b>    | 15.836        | 15.037        | 16.969        | 16.393        |
| <b>6 - JUNIO</b>   | 16.316        | 15.743        | 15.234        | 14.517        |
| <b>TOTAL</b>       | <b>91.684</b> | <b>96.591</b> | <b>96.066</b> | <b>96.137</b> |

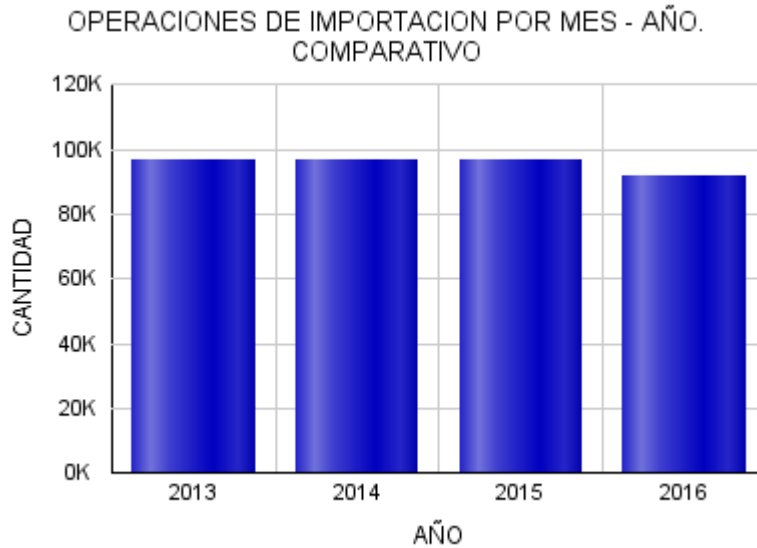

## OPERACIONES DE EXPORTACION POR ADMINISTRACION

### CRITERIOS UTILIZADOS

- Año: 2016
- Mes: JUNIO
- Destinaciones Definitivas

| ADUANA               | CANTIDAD     | RANKING |
|----------------------|--------------|---------|
| CHACOI               | 736          | 1       |
| CAACUPEMI            | 602          | 2       |
| CAMPESTRE S.A.       | 499          | 3       |
| TER. DE CARGAS KM.12 | 428          | 4       |
| AEROP. PETTIROSSI    | 327          | 5       |
| TERPORT              | 306          | 6       |
| PEDRO JUAN CABALLERO | 189          | 7       |
| PTO SEGURO FLUVIAL   | 132          | 8       |
| ENCARNACION          | 110          | 9       |
| VILLETA              | 101          | 10      |
| ZA FRCA GLOBAL       | 78           | 11      |
| MCAL.ESTIGARRIBIA    | 76           | 12      |
| EMPEDRIL S.A.        | 69           | 13      |
| SALTOS DEL GUAIRA    | 62           | 14      |
| PUERTOS Y ESTIBAJES  | 56           | 15      |
| PILAR                | 41           | 16      |
| SANTA HELENA         | 40           | 17      |
| CAPITAL              | 24           | 18      |
| CIUDAD DEL ESTE      | 15           | 19      |
| AEROPUERTO GUARANI   | 12           | 20      |
| ZA FRCA TRANS TRADE  | 5            | 21      |
| <b>TOTAL</b>         | <b>3.908</b> |         |



## OPERACIONES DE IMPORTACION POR ADMINISTRACION

### CRITERIOS UTILIZADOS

- Año: 2016
- Mes: JUNIO
- Destinaciones Definitivas

| ADUANA               | CANTIDAD      | RANKING |
|----------------------|---------------|---------|
| CIUDAD DEL ESTE      | 4.248         | 1       |
| AEROP. PETTIROSSI    | 3.279         | 2       |
| CAACUPEMI            | 1.365         | 3       |
| SOLUCION LOGISTICA   | 1.283         | 4       |
| PAKSA                | 1.209         | 5       |
| JOSE FALCON          | 718           | 6       |
| TERPORT              | 680           | 7       |
| PUERTOS Y ESTIBAJES  | 593           | 8       |
| CODESA               | 357           | 9       |
| PTO SEGURO FLUVIAL   | 327           | 10      |
| EMPEDRIL S.A.        | 297           | 11      |
| CEREGRAL SAECA       | 291           | 12      |
| PEDRO JUAN CABALLERO | 207           | 13      |
| CHACOI               | 191           | 14      |
| CAMPESTRE S.A.       | 168           | 15      |
| ENCARNACION          | 161           | 16      |
| CAPITAL              | 137           | 17      |
| LOGISTIC GROUP       | 126           | 18      |
| SALTOS DEL GUAIRA    | 109           | 19      |
| TER. DE CARGAS KM.12 | 103           | 20      |
| ITA ENRAMADA         | 97            | 21      |
| AEROPUERTO GUARANI   | 95            | 22      |
| ZA FRCA GLOBAL       | 82            | 23      |
| VILLETA              | 78            | 24      |
| ZA FRCA TRANS TRADE  | 38            | 25      |
| ALGESA S-JUAN ITAPUA | 37            | 26      |
| MCAL.ESTIGARRIBIA    | 26            | 27      |
| SANTA HELENA         | 11            | 28      |
| PILAR                | 2             | 29      |
| ZA FRCA ZOFRAMAQ     | 1             | 30      |
| <b>TOTAL</b>         | <b>16.316</b> |         |



## RANKING DE EXPORTADORES

### CRITERIOS UTILIZADOS

- Año: 2016
- Mes: JUNIO
- Incluye todos los exportadores vigentes
- Tipo de Operación: 'EXPORTACION'
- Primeros 10 exportadores con mayor FOB DÓLAR
- Destinaciones Definitivas

| RUC EXPORTADOR | RAZON SOCIAL                          | FOB DÓLAR     | RANKING |
|----------------|---------------------------------------|---------------|---------|
| 800059662      | CARGILL AGROPECUARIA SACI             | 79.626.694,00 | 1       |
| 800222342      | ADM PARAGUAY S.R.L.                   | 59.610.141,92 | 2       |
| 800233255      | FRIGORIFICO CONCEPCION SA             | 29.651.090,55 | 3       |
| 800179323      | MERCANTIL COMERCIAL SA (MERC SA)      | 27.345.523,36 | 4       |
| 800334884      | BUNGE PARAGUAY SA                     | 27.265.707,28 | 5       |
| 800801865      | SODRUGESTVO PARAGUAY SOCIEDAD ANONIMA | 27.154.697,00 | 6       |
| 800282116      | JBS PARAGUAY S.A.                     | 22.758.755,14 | 7       |
| 800078012      | AGRO SILO SANTA CATALINA SA           | 22.596.127,53 | 8       |
| 800280407      | VICENTIN PARAGUAY SA                  | 21.172.500,00 | 9       |
| 800047958      | TRANS AGRO SA                         | 20.485.205,16 | 10      |

## RANKING DE IMPORTADORES

### CRITERIOS UTILIZADOS

- Año: 2016
- Mes: JUNIO
- Incluye todos los importadores vigentes
- Tipo de Operación: 'IMPORTACION'
- Primeros 10 importadores con mayores Pagos Tributarios  
Destinaciones Definitivas

| RUC IMPORTADOR | RAZON SOCIAL   | TOTAL PAGADO GS. | RANKING |
|----------------|--|------------------|---------|
| 800159845      | PETROBRAS PARAGUAY OPERACIONES Y LOGISTICA S.R.L           | 36.409.517.923   | 1       |
| 800026756      | PETROLEOS PARAGUAYOS(PETROPAR)                             | 34.014.215.507   | 2       |
| 800066715      | BARCOS Y RODADOS SA  | 20.795.762.763   | 3       |
| 800272773      | PUMA ENERGY PARAGUAY SOCIEDAD ANONIMA                      | 16.883.900.757   | 4       |
| 800077601      | CORP. PYA. DISTRI. DE DERIV. DE PETROLEO SA - COPETROL     | 16.708.162.821   | 5       |
| 800587871      | TERMINALES Y LOGISTICA PORTUARIA S.A                       | 11.974.749.157   | 6       |
| 800238923      | MONTE ALEGRE SA  | 4.730.706.685    | 7       |
| 800271165      | AXION ENERGY PARAGUAY SOCIEDAD DE RESPONSABILIDAD LIMITADA | 3.220.493.129    | 8       |
| 800164636      | PETROLERA SAN ANTONIO SA (PETROSAN)                        | 2.624.059.179    | 9       |
| 800024273      | TECNOMOTOR SA  | 657.617.761      | 10      |

## OPERACIONES DE EXPORTACION POR RUBRO

### CRITERIOS UTILIZADOS

- Año: 2016
- Mes: JUNIO
- Primeros 20 Rubros de Exportación

| DESCRIPCION RUBRO  | KILO NETO      | FOB DÓLAR      | RANKIN<br>G |
|--|----------------|----------------|-------------|
| SOJA   | 634.716.831,00 | 239.399.351,40 | 1           |
| RESIDUOS Y DESPERDICIOS DE LA INDUSTRIA ALIMENTICIO Y ALIMENTOS<br>PREPARADOS PAR ANIMALES | 317.287.133,31 | 104.372.659,95 | 2           |
| CARNES Y DERIVADOS   | 29.464.701,15  | 102.604.068,32 | 3           |
| GRASAS Y ACEITES DE ORIGEN ANIMAL Y VEGETAL  | 95.245.249,38  | 65.187.463,96  | 4           |
| CEREALES (TRIGO, ARROZ, MAIZ Y SORGO)  | 306.229.431,08 | 61.865.677,44  | 5           |
| PIELES Y CUEROS, Y SUS MANUFACTURAS  | 3.957.968,31   | 11.446.147,60  | 6           |
| RESPUESTOS (AUTOPARTE)   | 446.644,20     | 11.186.189,41  | 7           |
| MANUFACTURAS DE TEJIDOS ( PRENDAS Y COMPLEMENTOS DE VESTIR)                                | 1.695.715,60   | 9.482.750,70   | 8           |
| BIENES DE CAPITAL  | 1.068.893,45   | 8.502.571,81   | 9           |
| SEMILLAS DE FRUTOS OLEAGINOSAS (POROTO Y GIRASOL)  | 5.712.293,83   | 7.501.128,81   | 10          |
| PLASTICOS Y SUS MANUFACTURAS   | 4.972.477,52   | 7.077.370,53   | 11          |
| METALES PRECIOSOS Y SUS MANUFACTURAS   | 169,51         | 5.515.076,18   | 12          |
| MADERA   | 4.986.410,00   | 5.295.393,84   | 13          |
| PRODUCTOS DE ORIGEN ANIMAL Y SUS DERIVADOS   | 3.572.070,90   | 4.990.907,62   | 14          |
| PRODUCTOS FARMACEUTICOS Y MEDICAMENTOS   | 326.873,94     | 3.628.788,21   | 15          |
| COMBUSTIBLES Y DEMAS PRODUCTOS DERIVADOS DEL PETROLEO                                      | 5.708.740,00   | 3.622.860,00   | 16          |
| PRODUCTOS DE MOLINERIA (ALMIDON Y HARINAS)   | 10.385.170,00  | 3.488.080,38   | 17          |
| TABACOS Y CIGARRILLOS  | 771.011,35     | 3.353.667,42   | 18          |
| AZUCARES Y ARTICULOS DE CONFITERIA   | 4.941.106,00   | 3.039.011,25   | 19          |
| CARBON VEGETAL   | 6.570.356,00   | 2.443.224,33   | 20          |

## OPERACIONES DE IMPORTACION POR RUBRO

### CRITERIOS UTILIZADOS

- Año: 2016
- Mes: JUNIO
- Primeros 20 Rubros de Importación

| DESCRIPCION RUBRO  | TOTAL PAGADO GS. | RANKING |
|--|------------------|---------|
| COMBUSTIBLES Y DEMAS PRODUCTOS DERIVADOS DEL PETROLEO  | 154.832.256.444  | 1       |
| VEHICULOS  | 71.243.736.409   | 2       |
| BIENES DE CAPITAL  | 55.061.211.925   | 3       |
| RESPUESTOS (AUTOPARTE)   | 35.630.978.844   | 4       |
| INFORMATICA Y TELECOMUNICACIONES   | 28.876.468.616   | 5       |
| MANUFACTURAS DE TEJIDOS ( PRENDAS Y COMPLEMENTOS DE VESTIR)  | 20.383.403.915   | 6       |
| BEBIDAS  | 20.014.190.933   | 7       |
| ABONOS   | 17.859.394.008   | 8       |
| PLASTICOS Y SUS MANUFACTURAS   | 16.748.880.003   | 9       |
| CAPITULO 85 MAQUINAS, APARATOS Y MATERIAL ELECTRICO Y SUS PARTES;<br>APARATOS DE GRABACION O DE REPROD | 16.667.945.765   | 10      |
| TABACOS Y CIGARRILLOS  | 13.437.819.350   | 11      |
| ELECTRONICA  | 12.587.807.946   | 12      |
| PRODUCTOS QUIMICOS   | 11.516.152.029   | 13      |
| FUNDICION DE HIERRO Y ACERO  | 11.418.586.385   | 14      |
| PAPEL Y CARTON   | 11.121.980.065   | 15      |
| AGROQUIMICOS   | 11.038.337.144   | 16      |
| ACEITES ESENCIALES, PERFUMES Y COSMETICOS  | 9.799.246.523    | 17      |
| CALDERAS, MÁQUINAS, APARATOS Y ARTEFACTOS MECÁNICOS; PARTES DE ESTAS<br>MÁQUINAS O APARATOS, REACTORES | 9.462.658.096    | 18      |
| CALZADOS Y SUS PARTES  | 8.903.624.589    | 19      |
| PREPARACIONES DE HORTALIZAS Y FRUTAS, Y DEMAS PREPARACIONES<br>ALIMENTICIAS                            | 8.791.528.276    | 20      |

## PARTICIPACION DE RUBROS EN EL TOTAL DE LA RECAUDACION - COMPARATIVO

### CRITERIOS UTILIZADOS

- Año: 2016 – 2015 – 2014
- Mes: JUNIO
- Ordenado por Total Gs. Año 2016

| RUBRO   | AÑO 2016        | %     | AÑO 2015        | %     | AÑO 2014        | %     |
|---|-----------------|-------|-----------------|-------|-----------------|-------|
| COMBUSTIBLES Y DEMAS PRODUCTOS DERIVADOS DEL PETROLEO   | 154.832.256.444 | 24,01 | 179.490.120.638 | 26,15 | 132.894.928.615 | 21,45 |
| VEHICULOS   | 71.243.736.409  | 11,05 | 77.121.395.508  | 11,23 | 90.493.356.526  | 14,61 |
| BIENES DE CAPITAL   | 55.061.211.925  | 8,54  | 41.395.177.273  | 6,03  | 45.552.920.698  | 7,35  |
| RESPUESTOS (AUTOPARTE)  | 35.630.978.844  | 5,53  | 31.046.448.518  | 4,52  | 28.454.865.376  | 4,59  |
| INFORMATICA Y TELECOMUNICACIONES  | 28.876.468.616  | 4,48  | 26.548.543.981  | 3,87  | 24.714.657.275  | 3,99  |
| MANUFACTURAS DE TEJIDOS ( PRENDAS Y COMPLEMENTOS DE VESTIR)   | 20.383.403.915  | 3,16  | 17.533.646.646  | 2,55  | 28.138.885.600  | 4,54  |
| BEBIDAS   | 20.014.190.933  | 3,10  | 18.154.821.959  | 2,64  | 15.218.538.152  | 2,46  |
| ABONOS  | 17.859.394.008  | 2,77  | 28.169.929.359  | 4,10  | 26.167.924.062  | 4,22  |
| PLASTICOS Y SUS MANUFACTURAS  | 16.748.880.003  | 2,60  | 17.027.899.960  | 2,48  | 13.605.966.676  | 2,20  |
| CAPITULO 85 MAQUINAS, APARATOS Y MATERIAL ELECTRICO Y SUS PARTES; APARATOS DE GRABACION O DE REPROD | 16.667.945.765  | 2,58  | 17.432.255.434  | 2,54  | 14.627.683.873  | 2,36  |
| TABACOS Y CIGARRILLOS   | 13.437.819.350  | 2,08  | 5.186.759.056   | 0,76  | 6.735.139.880   | 1,09  |
| ELECTRONICA   | 12.587.807.946  | 1,95  | 13.435.124.373  | 1,96  | 16.726.260.675  | 2,70  |
| PRODUCTOS QUIMICOS  | 11.516.152.029  | 1,79  | 17.577.006.170  | 2,56  | 13.481.490.290  | 2,18  |
| FUNDICION DE HIERRO Y ACERO   | 11.418.586.385  | 1,77  | 19.406.284.405  | 2,83  | 16.582.402.956  | 2,68  |
| PAPEL Y CARTON  | 11.121.980.065  | 1,72  | 11.075.910.078  | 1,61  | 8.638.876.267   | 1,39  |
| AGROQUIMICOS  | 11.038.337.144  | 1,71  | 22.518.918.580  | 3,28  | 19.507.550.064  | 3,15  |
| ACEITES ESENCIALES, PERFUMES Y COSMETICOS   | 9.799.246.523   | 1,52  | 11.053.181.343  | 1,61  | 8.760.026.178   | 1,41  |
| CALDERAS, MÁQUINAS, APARATOS Y ARTEFACTOS MECÁNICOS; PARTES DE ESTAS MÁQUINAS O APARATOS, REACTORES | 9.462.658.096   | 1,47  | 13.866.614.940  | 2,02  | 7.262.456.658   | 1,17  |
| CALZADOS Y SUS PARTES   | 8.903.624.589   | 1,38  | 9.222.911.735   | 1,34  | 8.529.976.518   | 1,38  |
| PREPARACIONES DE HORTALIZAS Y FRUTAS, Y DEMAS PREPARACIONES ALIMENTICIAS                            | 8.791.528.276   | 1,36  | 7.186.350.513   | 1,05  | 6.976.538.364   | 1,13  |
| PRODUCTOS FARMACEUTICOS Y MEDICAMENTOS  | 8.323.853.593   | 1,29  | 7.599.124.063   | 1,11  | 5.881.837.228   | 0,95  |
| JUGUETES  | 6.830.581.240   | 1,06  | 8.454.468.007   | 1,23  | 10.860.402.588  | 1,75  |
| MANUFACTURAS DE FUNDICION DE HIERRO   | 6.439.569.662   | 1,00  | 8.367.626.574   | 1,22  | 6.832.580.316   | 1,10  |
| MANUFACTURAS DIVERSAS DE METAL COMUN (HERRAMIENTAS, CUBIERTOS, GUARNICIONES Y OTROS)                | 5.469.766.489   | 0,85  | 5.879.764.331   | 0,86  | 4.644.604.499   | 0,75  |
| MATERIAS TEXTILES (TEJIDOS)   | 5.082.899.841   | 0,79  | 3.678.611.589   | 0,54  | 4.333.146.528   | 0,70  |
| MUEBLES   | 4.943.989.708   | 0,77  | 5.063.708.970   | 0,74  | 3.798.003.798   | 0,61  |
| JABONES Y PREPARACIONES PARA EL LAVADO  | 4.241.715.920   | 0,66  | 3.681.214.388   | 0,54  | 3.281.549.032   | 0,53  |
| CAPITULO 96 MANUFACTURAS DIVERSAS   | 4.167.381.915   | 0,65  | 4.873.732.012   | 0,71  | 3.393.706.418   | 0,55  |
| PRODUCTOS CERAMICOS   | 4.129.429.760   | 0,64  | 3.306.954.381   | 0,48  | 2.876.376.659   | 0,46  |
| AJUSTES   | 3.843.347.732   | 0,60  | 1.745.640.819   | 0,25  | 1.102.355.344   | 0,18  |
| CAPITULO 76 En este Capitulo se entiende por a.)Barras b.)Perfiles c.)Alambre d.) Chapas, hojas y t | 3.614.181.281   | 0,56  | 3.116.819.121   | 0,45  | 2.457.624.907   | 0,40  |
| COLORANTES Y PINTURAS   | 3.294.251.890   | 0,51  | 4.255.871.009   | 0,62  | 2.722.757.373   | 0,44  |
| PREPARACIONES ALIMENTICIAS A BASE DE CEREALES, HARINA, ALMIDON, LECHE Y PRODUCTOS DE PASTELERIA     | 3.195.400.092   | 0,50  | 3.788.694.742   | 0,55  | 2.714.473.664   | 0,44  |
| RESIDUOS Y DESPERDICIOS DE LA INDUSTRIA ALIMENTICIO Y ALIMENTOS PREPARADOS PAR ANIMALES             | 3.079.855.290   | 0,48  | 3.527.494.519   | 0,51  | 2.487.091.088   | 0,40  |
| PRODUCTOS MINERALES (CEMENTOS, CAL, SAL Y OTROS)  | 3.002.260.981   | 0,47  | 2.257.928.601   | 0,33  | 4.206.444.362   | 0,68  |
| VIDRIOS Y SUS MANUFACTURAS  | 2.531.552.592   | 0,39  | 3.194.515.244   | 0,47  | 1.717.035.692   | 0,28  |
| CAPITULO 90 INSTRUMENTOS Y APARATOS DE OPTICA, DEFOTOGRAFIA O DE CINEMATOGRAFIA, DE MEDIDA, DE CON  | 2.373.814.428   | 0,37  | 2.417.095.256   | 0,35  | 2.038.119.490   | 0,33  |
| CAUCHO Y SUS MANUFACTURAS   | 2.193.537.868   | 0,34  | 2.635.932.352   | 0,38  | 2.381.237.513   | 0,38  |
| AZUCARES Y ARTICULOS DE CONFITERIA  | 1.950.466.965   | 0,30  | 1.044.981.104   | 0,15  | 1.004.496.854   | 0,16  |
| PIEL Y CUEROS, Y SUS MANUFACTURAS   | 1.866.935.040   | 0,29  | 2.864.160.850   | 0,42  | 2.387.891.823   | 0,39  |
| ARMAS Y SUS PARTES, Y MUNICIONES  | 1.826.139.665   | 0,28  | 2.329.053.738   | 0,34  | 1.757.409.452   | 0,28  |
| CARNES Y DERIVADOS  | 1.417.002.572   | 0,22  | 1.322.027.239   | 0,19  | 1.292.483.722   | 0,21  |
| MANUFACTURAS DE PIEDRAS, YESO, CEMENTO Y AMIANTO  | 1.400.948.381   | 0,22  | 1.667.852.818   | 0,24  | 1.441.175.993   | 0,23  |
| CACAO Y SUS PREPARACIONES   | 1.330.799.428   | 0,21  | 1.404.378.384   | 0,20  | 1.152.148.343   | 0,19  |



| RUBRO  | AÑO 2016               | %             | AÑO 2015               | %             | AÑO 2014               | %             |
|--|------------------------|---------------|------------------------|---------------|------------------------|---------------|
| ALUMINIO Y SUS MANUFACTURAS  | 1.151.963.609          | 0,18          | 1.366.009.230          | 0,20          | 916.709.902            | 0,15          |
| HORTALIZAS, RAICES Y TUBERCULOS ALIMENTICIOS   | 1.112.377.117          | 0,17          | 597.063.354            | 0,09          | 69.403.357             | 0,01          |
| GRASAS Y ACEITES DE ORIGEN ANIMAL Y VEGETAL  | 1.105.862.064          | 0,17          | 662.993.486            | 0,10          | 848.063.797            | 0,14          |
| LACTEOS Y DERIVADOS  | 1.086.651.885          | 0,17          | 1.167.518.091          | 0,17          | 1.221.974.514          | 0,20          |
| PREPARACIONES DE PESCADOS, CRUSTACEOS O MOLUSCOS Y DEMAS INVERTEBRADOS ACUATICOS                     | 894.850.054            | 0,14          | 507.710.575            | 0,07          | 628.260.966            | 0,10          |
| CAPITULO 35 MATERIAS ALBUMINOIDEAS; PRODUCTOS A BASE DE ALMIDON O DE FECULA MODIFICADOS; COLAS; ENZ  | 889.132.467            | 0,14          | 833.106.012            | 0,12          | 709.564.051            | 0,11          |
| MADERA   | 869.038.191            | 0,13          | 660.760.149            | 0,10          | 862.305.911            | 0,14          |
| POLVORAS Y EXPLOSIVOS  | 572.019.176            | 0,09          | 74.301.970             | 0,01          | 164.303.291            | 0,03          |
| PRODUCTOS DE MOLINERIA (ALMIDON Y HARINAS)   | 569.829.119            | 0,09          | 854.042.818            | 0,12          | 243.915.619            | 0,04          |
| PRODUCTOS FOTOGRAFICOS Y CINEMATOGRAFICOS  | 499.806.994            | 0,08          | 458.410.723            | 0,07          | 341.855.527            | 0,06          |
| CAPITULO 91 APARATOS DE RELOJERIA Y SUS PARTES.  | 436.601.063            | 0,07          | 644.027.899            | 0,09          | 926.942.460            | 0,15          |
| CAPITULO 65 TOCADOS Y SUS PARTES   | 408.329.611            | 0,06          | 1.544.198.817          | 0,22          | 440.817.566            | 0,07          |
| CAFE, YERBA MATE Y ESPECIES  | 390.015.930            | 0,06          | 472.910.706            | 0,07          | 138.667.953            | 0,02          |
| FRUTAS Y FRUTOS COMESTIBLES  | 327.094.789            | 0,05          | 457.447.777            | 0,07          | 39.626.262             | 0,01          |
| METALES PRECIOSOS Y SUS MANUFACTURAS   | 291.918.172            | 0,05          | 176.689.291            | 0,03          | 23.642.297             | 0,00          |
| CAPITULO 67 PLUMAS Y PLUMON PREPARADOS Y ARTICULOS DE PLUMAS O DE PLUMON; FLORES, ARTIFICIALES; MAN  | 252.207.505            | 0,04          | 268.724.317            | 0,04          | 253.429.014            | 0,04          |
| BISUTERIA  | 242.910.332            | 0,04          | 152.041.717            | 0,02          | 171.477.582            | 0,03          |
| ANIMALES VIVOS   | 238.096.499            | 0,04          | 286.781.172            | 0,04          | 187.403.699            | 0,03          |
| SOJA   | 222.535.547            | 0,03          | 211.696.402            | 0,03          | 221.409.875            | 0,04          |
| CEREALES (TRIGO, ARROZ, MAIZ Y SORGO)  | 186.570.230            | 0,03          | 288.209.795            | 0,04          | 57.045.627             | 0,01          |
| SEMILLAS DE FRUTOS OLEAGINOSAS (POROTO Y GIRASOL)  | 173.200.243            | 0,03          | 265.481.760            | 0,04          | 40.884.397             | 0,01          |
| PARAGUAS, SOMBRILLAS Y QUITASOLES  | 158.332.213            | 0,02          | 202.341.594            | 0,03          | 151.496.697            | 0,02          |
| CAPITULO 92 INSTRUMENTOS DE MUSICA; PARTES Y ACCESORIOS DE ESTOS INSTRUMENTOS                        | 135.471.003            | 0,02          | 98.358.519             | 0,01          | 285.543.260            | 0,05          |
| PRODUCTOS DE ORIGEN ANIMAL Y SUS DERIVADOS   | 125.557.246            | 0,02          | 144.995.943            | 0,02          | 156.662.552            | 0,03          |
| CAPITULO 6 PLANTAS VIVAS Y PRODUCTOS DE LA FLORICULTURA  | 120.396.855            | 0,02          | 120.562.009            | 0,02          | 50.631.988             | 0,01          |
| PESCADOS Y DERIVADOS   | 109.147.418            | 0,02          | 45.594.705             | 0,01          | 125.505.715            | 0,02          |
| CARBON VEGETAL   | 66.380.872             | 0,01          | 29.807.852             | 0,00          | 35.186.263             | 0,01          |
| CAPITULO 80 ESTAÑO Y MANUFACTURAS DE ESTAÑO  | 64.450.864             | 0,01          | 665.570                | 0,00          | 22.472.242             | 0,00          |
| CAPITULO 47 PASTA DE MADERA O DE OTRAS MATERIAS FIBROSAS CELULOSICAS, DESPERDICIOS Y DESECHOS DE PA  | 54.756.094             | 0,01          | 36.102.671             | 0,01          | 48.488.825             | 0,01          |
| CAPITULO 13 GOMAS, RESINAS Y DEMAS JUGOS Y EXTRACTOS VEGETALES                                       | 47.949.137             | 0,01          | 204.879.765            | 0,03          | 59.384.913             | 0,01          |
| NT   | 30.447.921             | 0,00          |                        |               |                        |               |
| CAPITULO 78 PLOMO Y MANUFACTURAS DE PLOMO  | 25.965.020             | 0,00          | 1.504.896              | 0,00          | 973.762                | 0,00          |
| CAPITULO 89 BARCOS Y DEMAS ARTEFACTOS FLOTANTES  | 21.735.565             | 0,00          | 273.632.279            | 0,04          | 106.681.990            | 0,02          |
| CAPITULO 79 CINC Y MANUFACTURAS DE CINC  | 13.909.198             | 0,00          | 20.121.992             | 0,00          | 35.347.372             | 0,01          |
| CAPITULO 88 AERONAVES, VEHICULOS ESPACIALES Y SUS PARTES   | 8.220.218              | 0,00          | 10.965.524             | 0,00          |                        |               |
| CAPITULO 97 OBJETOS DE ARTE O DE COLECCION Y ANTIGUEDADES  | 4.312.078              | 0,00          | 2.882.275              | 0,00          | 2.893.889              | 0,00          |
| CAPITULO 81 LOS DEMAS METALES COMUNES; CERMETS; MANUFACTURAS DE ESTAS MATERIAS.                      | 2.020.132              | 0,00          | 7.027.402              | 0,00          | 263.583                | 0,00          |
| CAPITULO 75 NIQUEL Y MANUFACTURAS DE NIQUEL  | 1.708.246              | 0,00          | 17.914.349             | 0,00          |                        |               |
| CAPITULO 46 MANUFACTURAS DE ESPARTERIA O DE CESTERIA   | 1.706.988              | 0,00          |                        |               | 36.790.339             | 0,01          |
| CAPITULO 14 MATERIAS TREZABLES Y DEMAS PRODUCTOS DE ORIGEN VEGETAL, NO EXPRESADOS NI COMPRENDIDOS EN | 560.354                | 0,00          | 28.386                 | 0,00          | 1.494.501              | 0,00          |
| CAPITULO 45 CORCHO Y MANUFACTURAS DE CORCHO  | 69.555                 | 0,00          | 5.680.842              | 0,00          | 14.569.356             | 0,00          |
| CAPITULO 26 MINERALES, ESCORIAS Y CENIZAS  |                        |               | 388.797.062            | 0,06          |                        |               |
| <b>TOTAL</b>   | <b>644.859.997.172</b> | <b>100,00</b> | <b>686.488.940.276</b> | <b>100,00</b> | <b>619.477.488.303</b> | <b>100,00</b> |

## CANTIDAD DE REGISTROS (VUI)

### CRITERIOS UTILIZADOS

- Año: 2016
- Mes: JUNIO

| TIPO TRAMITE       | RUBRO   | CANTIDAD SOLICITUD | CANTIDAD EMPRESA | CANTIDAD DESPACHANTE |
|--------------------|---|--------------------|------------------|----------------------|
| DINAVISA,SENAD     | Solicitud de Autorizacion Previa Productos Controlados    | 135                | 58               | 43                   |
| DINAVISA,SENAD     | Solicitud de Autorizacion Previa Productos no Controlados | 1224               | 220              | 143                  |
| DINAVISA,SENAD     | Tramites de Modificacion                                  | 31                 | 17               | 16                   |
| DNA                | Aprob.A.Bordo-AB01  | 60                 | 1                | 4                    |
| DNA                | Aprob.A.Bordo-DAAB  | 2                  | 1                | 1                    |
| IM06               | DINAVISA-IM06-CAB   | 1                  | 1                | 1                    |
| IM06               | INAN-IM06-CAB   | 23                 | 23               | 2                    |
| IM06               | INAN-IM06-INGRESO   | 29                 | 21               | 2                    |
| IM06               | SENAVE-IM06   | 236                | 14               | 1                    |
| INAN               | Solicitud de Autorizacion Previa                          | 990                | 155              | 118                  |
| INTN               | Inspeccion Combustible                                    | 164                | 16               | 17                   |
| LCSP               | Solicitud de Autorizacion Previa Reactivos                | 115                | 25               | 22                   |
| LCSP               | Tramite de Registro de Productos                          | 23                 | 12               | 1                    |
| MIC                | LPI-Combustible   | 99                 | 21               | 18                   |
| MIC                | LPI-Domisaniarios   | 1                  | 1                | 0                    |
| MIC                | LPI-Lubricantes   | 870                | 32               | 28                   |
| MIC                | Solicitud de Licencia Previa                              | 1                  | 1                | 1                    |
| MIC                | Solicitud de Modificacion                                 | 901                | 197              | 143                  |
| SEAM               | Solicitud de Licencia Previa de Maquinarias               | 6                  | 4                | 4                    |
| SEAM               | Solicitud de Licencia Previa de Sustancias                | 129                | 46               | 47                   |
| SEAM               | Solicitud de Modificacion                                 | 24                 | 10               | 10                   |
| SENAVE             | Solicitud de Autorizacion Previa Agroquimicos             | 2                  | 1                | 1                    |
| SENAVE             | Solicitud de Autorizacion Previa Semillas                 | 798                | 77               | 61                   |
| SENAVE             | Solicitud de Autorizacion Previa Vegetales                | 113                | 22               | 21                   |
| SENAVE             | Solicitud de Modificacion                                 | 1661               | 166              | 104                  |
| SENAVE             | Vinculacion/Desvinculacion de Asesor Tecnico              | 69                 | 45               | 34                   |
| SENAVE e INFONA    | Solicitud de Autorizacion Previa                          | 17                 | 13               | 1                    |
| SENAVE e INFONA    | Solicitud de Modificacion                                 | 150                | 28               | 26                   |
| SENAVE,INFONA,SEAM | Solicitud de Inspeccion para INFONA                       | 2                  | 1                | 1                    |
| SENAVE,INFONA,SEAM | Solicitud de Inspeccion para SENAVE                       | 90                 | 18               | 18                   |
| <b>TOTAL</b>       |   | <b>2093</b>        | <b>220</b>       | <b>137</b>           |

## RECAUDACION MENSUAL

| Mes          | Año 2010                 | Año 2011                 | Año 2012                 | Año 2013                 | Año 2014                 | Año 2015                 | Año 2016                 | % 2011<br>vs 2010 | % 2012<br>vs 2011 | % 2013<br>vs 2012 | % 2014<br>vs 2013 | % 2015<br>vs 2014 | % 2016<br>vs 2015 |
|--------------|--------------------------|--------------------------|--------------------------|--------------------------|--------------------------|--------------------------|--------------------------|-------------------|-------------------|-------------------|-------------------|-------------------|-------------------|
| 1 - ENERO    | 396.336.276.947          | 535.742.362.316          | 535.416.648.450          | 579.791.997.424          | 606.086.862.563          | 627.793.965.546          | 656.590.204.379          | 35.17             | -0.06             | 8.29              | 4.54              | 3.58              | 4.59              |
| 2 - FEBRERO  | 461.788.520.111          | 555.267.318.701          | 516.924.435.922          | 522.644.381.881          | 610.191.909.926          | 614.669.708.755          | 601.689.431.650          | 20.24             | -6.91             | 1.11              | 16.75             | 0.73              | -2,11             |
| 3 - MARZO    | 463.422.490.178          | 604.560.331.762          | 576.643.650.129          | 523.845.876.247          | 613.702.793.786          | 659.679.471.797          | 611.499.705.656          | 30.46             | -4.62             | -9.16             | 17.15             | 7.49              | -7,30             |
| 4 - ABRIL    | 474.215.718.047          | 531.366.322.429          | 543.400.763.370          | 637.822.892.581          | 630.217.283.516          | 660.870.124.586          | 588.323.201.151          | 12.05             | 2.26              | 17.38             | -1.19             | 4.86              | -10,98            |
| 5 - MAYO     | 496.032.969.776          | 594.496.429.356          | 613.317.439.445          | 592.475.596.335          | 655.552.702.558          | 609.522.713.926          | 600.798.302.500          | 19.85             | 3.17              | -3.4              | 10.65             | -7.02             | -1,43             |
| 6 - JUNIO    | 519.463.420.015          | 593.306.423.096          | 542.833.823.886          | 542.256.298.254          | 619.477.488.303          | 686.488.940.276          | 644.859.997.172          | 14.22             | -8.51             | -0.11             | 14.24             | 10.82             | -6,06             |
| <b>Total</b> | <b>2.811.259.395.074</b> | <b>3.414.739.187.660</b> | <b>3.328.536.761.202</b> | <b>3.398.837.042.722</b> | <b>3.735.229.040.652</b> | <b>3.859.024.924.886</b> | <b>3.703.760.842.508</b> | <b>21.47</b>      | <b>-2.52</b>      | <b>2.11</b>       | <b>9.9</b>        | <b>3.31</b>       | <b>-4,02</b>      |