

Aduana
DIRECCIÓN NACIONAL DE ADUANAS



INFORME
ESTADISTICO

OCTUBRE
2010

EDICIÓN NUMERO 10-2010

El presente documento,
contiene informaciones
estadísticas.

Su finalidad es dar a
conocer mensualmente
los indicadores de
gestión de la Dirección
Nacional de Aduanas.



MES DE OCTUBRE – 2010

- TOTAL RECAUDADO GS: **652.611.187.857**
- TOTAL OPERACIONES IMPORTACIÓN: **17.626**
- TOTAL OPERACIONES EXPORTACIÓN: **2.642**
- TOTAL DE % DE CRECIMIENTO MES OCTUBRE: **48%**
- TOTAL ACUMULADO % DE CRECIMIENTO: **38%**
- PROMEDIO DÓLAR MES ACTUAL: **4.920,90**
- PROMEDIO DÓLAR MES ANTERIOR: **4.777,80**
- TOTAL DIAS HABILES: **21**
- PROMEDIO RECAUDACION DIARIA GS: **31.076.723.231**

Contenido

| | |
|---|-----------|
| <u>RECAUDACION AÑO 2010.....</u> | <u>4</u> |
| <u>MESES CON MAXIMAS RECAUDACIONES.....</u> | <u>4</u> |
| <u>EXPORTACIONES POR MES – AÑO.....</u> | <u>5</u> |
| <u>IMPORTACIONES POR MES – AÑO.....</u> | <u>6</u> |
| <u>RECAUDACIONES POR MES – AÑO.....</u> | <u>7</u> |
| <u>RECAUDACION POR ADMINISTRACION.....</u> | <u>8</u> |
| <u>CRECIMIENTO PORCENTUAL.....</u> | <u>8</u> |
| <u>RECAUDACION POR ADMINISTRACION.....</u> | <u>9</u> |
| <u>ACUMULADO.....</u> | <u>9</u> |
| <u>CANTIDADES DE IMPORTACIONES POR ADMINISTRACION.....</u> | <u>10</u> |
| <u>CANTIDADES DE EXPORTACIONES POR ADMINISTRACION.....</u> | <u>11</u> |
| <u>RANKING DE IMPORTADORES.....</u> | <u>12</u> |
| <u>RANKING DE EXPORTADORES.....</u> | <u>13</u> |
| <u>EXPORTACIONES POR RUBRO.....</u> | <u>14</u> |
| <u>PARTICIPACION DE RUBROS EN EL TOTAL DE LA RECAUDACION – COMPARATIVO.....</u> | <u>15</u> |
| <u>CANTIDAD DE REGISTROS (VUI).....</u> | <u>17</u> |

RECAUDACION AÑO 2010

| MESES | DIAS HABILES | MONTO TOTAL GS. | PROMEDIO DIARIO GS. |
|------------|--------------|-----------------|---------------------|
| OCTUBRE | 21 | 652.611.187.857 | 31.076.723.231 |
| SEPTIEMBRE | 21 | 547.984.490.955 | 26.094.499.569 |
| AGOSTO | 22 | 568.732.741.714 | 25.851.488.260 |
| JULIO | 22 | 519.682.332.102 | 23.621.924.186 |
| JUNIO | 22 | 519.463.420.015 | 23.611.973.637 |
| MAYO | 21 | 496.032.969.776 | 23.620.617.608 |
| ABRIL | 20 | 474.277.063.721 | 23.713.853.186 |
| MARZO | 22 | 463.422.517.208 | 21.064.659.873 |
| FEBRERO | 20 | 461.788.520.111 | 23.089.426.006 |
| ENERO | 20 | 396.336.276.947 | 19.816.813.847 |

MESES CON MAXIMAS RECAUDACIONES**Criterios Utilizados:**

- Año: 2008 – 2009 – 2010
- Incluye a todas las Administraciones.
- Destinaciones definitivas.

Año 2008

| Mes | Recaudación Gs. |
|-----|-----------------|
| 09 | 483.951.438.077 |

Año 2009

| Mes | Recaudación Gs. |
|-----|-----------------|
| 12 | 465.315.427.852 |

Año 2010

| Mes | Recaudación Gs. |
|-----|-----------------|
| 10 | 652.611.187.857 |

EXPORTACIONES POR MES – AÑO COMPARATIVO

Criterios Utilizados:

- Año: 2008 – 2009 – 2010
- Incluye a todas las Administraciones.
- Tipo de Operación: 'EXPORTACIÓN'
- Destinaciones definitivas.

| MES | 2008 | 2009 | 2010 |
|-----------------|---------------|---------------|---------------|
| 01 - ENERO | 2.242 | 1.815 | 1.983 |
| 02 - FEBRERO | 2.419 | 2.151 | 2.273 |
| 03 - MARZO | 2.401 | 2.529 | 2.830 |
| 04 - ABRIL | 2.938 | 2.596 | 2.710 |
| 05 - MAYO | 2.954 | 2.370 | 2.780 |
| 06 - JUNIO | 2.755 | 2.643 | 2.824 |
| 07 - JULIO | 2.966 | 2.760 | 3.005 |
| 08 - AGOSTO | 2.630 | 2.593 | 2.839 |
| 09 - SEPTIEMBRE | 2.526 | 2.385 | 2.750 |
| 10 - OCTUBRE | 2.309 | 2.690 | 2.642 |
| Total | 26.140 | 24.532 | 26.636 |

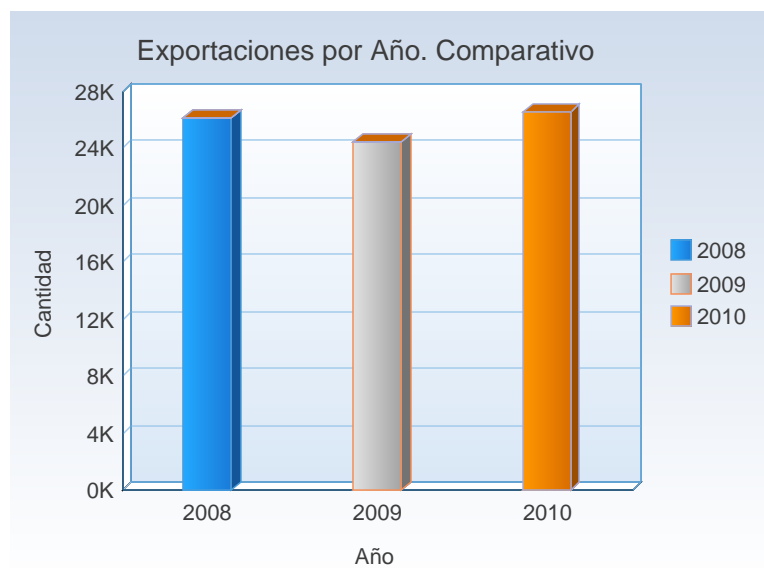

IMPORTACIONES POR MES – AÑO COMPARATIVO

Criterios Utilizados:

- Año: 2008 – 2009 – 2010
- Incluye a todas las Administraciones.
- Tipo de Operación: 'IMPORTACIÓN'
- Destinaciones definitivas.

| MESES | 2008 | 2009 | 2010 |
|-----------------|----------------|----------------|----------------|
| 01 - ENERO | 12.265 | 10.614 | 11.872 |
| 02 - FEBRERO | 12.850 | 10.663 | 12.709 |
| 03 - MARZO | 11.889 | 12.123 | 15.161 |
| 04 - ABRIL | 13.824 | 11.216 | 13.873 |
| 05 - MAYO | 14.117 | 10.569 | 14.128 |
| 06 - JUNIO | 13.440 | 11.495 | 14.788 |
| 07 - JULIO | 15.744 | 12.831 | 14.957 |
| 08 - AGOSTO | 14.887 | 12.380 | 16.114 |
| 09 - SEPTIEMBRE | 15.452 | 12.216 | 15.777 |
| 10 - OCTUBRE | 15.982 | 13.972 | 17.626 |
| Total | 140.450 | 118.079 | 147.005 |



RECAUDACIONES POR MES – AÑO COMPARATIVO

Criterios Utilizados:

- Año: 2008 – 2009 – 2010
- Incluye a todas las Administraciones.
- Diferencia = 2010 menos 2009

| MESES | 2008 | 2009 | 2010 | DIFERENCIA |
|------------------|--------------------------|--------------------------|--------------------------|--------------------------|
| 01 - ENERO | 383.320.198.002 | 349.026.426.784 | 396.336.276.947 | 47.309.850.163 |
| 02 - FEBRERO | 402.221.126.174 | 353.934.821.512 | 461.788.520.111 | 107.853.698.599 |
| 03 - MARZO | 346.656.379.538 | 363.516.591.889 | 463.422.490.178 | 99.905.898.289 |
| 04 - ABRIL | 391.927.198.961 | 351.935.930.508 | 474.215.718.047 | 122.279.787.539 |
| 05 - MAYO | 413.970.329.937 | 265.430.988.765 | 496.032.969.776 | 230.601.981.011 |
| 06 - JUNIO | 380.610.235.325 | 399.114.771.546 | 519.463.420.015 | 120.348.648.469 |
| 07 - JULIO | 472.460.126.304 | 398.204.927.893 | 519.682.332.102 | 121.477.404.209 |
| 08 - AGOSTO | 422.902.265.248 | 385.629.361.043 | 568.732.741.714 | 183.103.380.671 |
| 09 - SEPTIEMBRE | 483.951.438.077 | 390.049.533.626 | 547.984.490.955 | 157.934.957.329 |
| 10 - OCTUBRE | 479.039.728.007 | 442.086.489.776 | 652.611.187.857 | 210.524.698.081 |
| Total Gs. | 4.177.059.025.573 | 3.698.929.843.342 | 5.100.270.147.702 | 1.401.340.304.360 |



RECAUDACION POR ADMINISTRACION CRECIMIENTO PORCENTUAL

Criterios Utilizados:

- Año: 2008 – 2009 – 2010
- Mes: Octubre
- Incluye a todas las Administraciones.
- Crecimiento Porcentual = 2009 – 2010

| Administraciones | Año 2008 | Año 2009 | Año 2010 | Crec. % |
|----------------------|------------------------|------------------------|------------------------|------------|
| TERPORT | 38.234.823.994 | 48.488.145.756 | 108.859.009.856 | 125 |
| VILLETA | 101.955.730.267 | 85.461.769.030 | 66.444.209.425 | -22 |
| PUERTOS Y ESTIBAJES | 74.053.943.965 | 40.507.281.521 | 64.276.891.838 | 59 |
| CIUDAD DEL ESTE | 34.974.112.204 | 42.538.798.845 | 52.880.507.114 | 24 |
| AEROPUERTO GUARANI | 15.146.439.944 | 26.659.287.840 | 44.438.778.657 | 67 |
| CAACUPEMI | 27.396.220.377 | 30.848.908.766 | 43.222.532.626 | 40 |
| PAKSA | 34.682.843.957 | 29.741.286.803 | 34.055.693.624 | 15 |
| JOSE FALCON | 18.696.436.408 | 20.750.172.472 | 32.674.709.472 | 57 |
| AEROP. PETTIROSSI | 19.817.552.213 | 18.507.766.775 | 25.965.518.342 | 40 |
| CHACOI | 13.027.690.795 | 5.170.850.409 | 25.449.498.543 | 392 |
| CAPITAL | 15.941.401.020 | 12.292.881.489 | 22.953.427.098 | 87 |
| SOLUCION LOGISTICA | | | 19.258.176.755 | |
| ENCARNACION | 16.831.424.915 | 12.129.671.652 | 17.213.310.314 | 42 |
| TER. DE CARGAS KM.12 | 16.560.883.482 | 9.737.951.817 | 15.854.649.122 | 63 |
| GICAL | 10.875.128.704 | 9.567.605.125 | 14.522.566.293 | 52 |
| CAMPESTRE S.A. | 9.316.803.097 | 11.249.577.441 | 12.012.102.562 | 7 |
| ZA FRCA TRANS TRADE | 5.997.231.731 | 9.971.100.180 | 9.917.184.884 | -1 |
| ZA FRCA GLOBAL | 2.665.999.984 | 4.649.983.333 | 9.037.256.992 | 94 |
| CEREGRAL SAECA | 9.494.607.628 | 7.143.311.111 | 8.056.528.894 | 13 |
| ITA ENRAMADA | 4.777.221.650 | 5.981.807.029 | 7.500.033.998 | 25 |
| CODESA | 388.467.698 | 3.244.014.992 | 7.059.632.646 | 118 |
| PEDRO JUAN CABALLERO | 3.535.696.871 | 2.846.969.355 | 5.796.130.621 | 104 |
| SALTOS DEL GUAIRA | 2.937.861.877 | 2.886.908.973 | 3.498.021.331 | 21 |
| SANTA HELENA | 893.932.145 | 1.305.807.553 | 858.821.960 | -34 |
| CONCEPCION | 2.024.670 | 208.901.871 | 529.895.669 | 154 |
| MCAL.ESTIGARRIBIA | 813.200.252 | 163.929.443 | 243.923.416 | 49 |
| PILAR | 22.048.159 | 31.800.195 | 32.175.805 | 1 |
| TOTAL GS. | 479.039.728.007 | 442.086.489.776 | 652.611.187.857 | 48% |

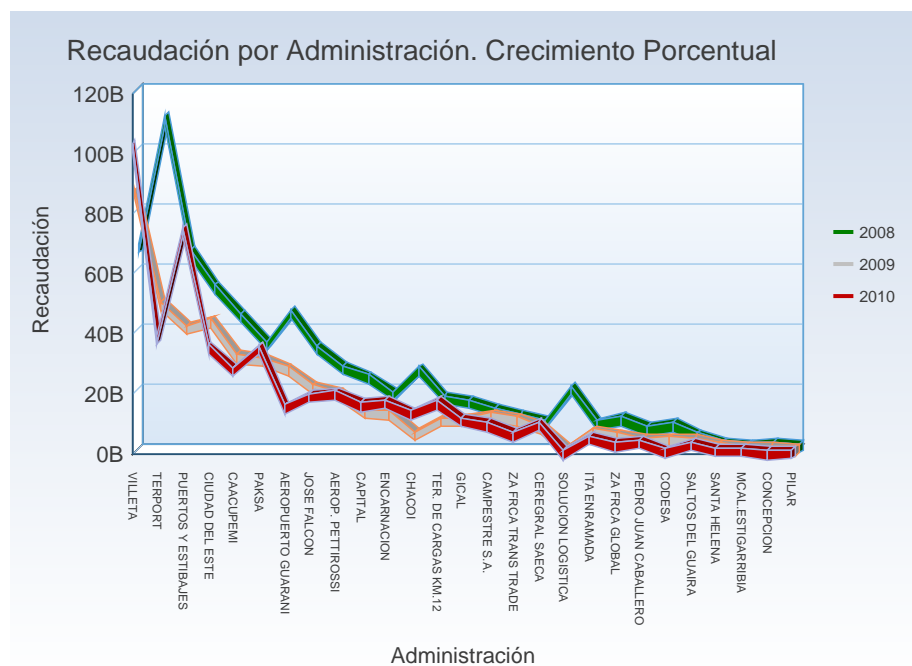

RECAUDACION POR ADMINISTRACION ACUMULADO

Criterios Utilizados:

- Año: 2008 – 2009 – 2010
- Mes: Octubre
- Incluye a todas las Administraciones.
- Crecimiento Porcentual Acumulado = 2009 – 2010

| Meses. | Total Gs. 2008 | Acumul. 2008 | Total Gs. 2009 | Acumul. 2009 | Total Gs. 2010 | Acumul. 2010 | % |
|------------------|--------------------------|--------------------------|--------------------------|--------------------------|--------------------------|--------------------------|-----------|
| 01 - ENERO | 383.320.198.002 | 383.320.198.002 | 349.026.426.784 | 349.026.426.784 | 396.336.276.947 | 396.336.276.947 | 14 |
| 02 - FEBRERO | 402.221.126.174 | 785.541.324.176 | 353.934.821.512 | 702.961.248.296 | 461.788.520.111 | 858.124.797.058 | 30 |
| 03 - MARZO | 346.656.379.538 | 1.132.197.703.714 | 363.516.591.889 | 1.066.477.840.185 | 463.422.490.178 | 1.321.547.287.236 | 27 |
| 04 - ABRIL | 391.927.198.961 | 1.524.124.902.675 | 351.935.930.508 | 1.418.413.770.693 | 474.215.718.047 | 1.795.763.005.283 | 35 |
| 05 - MAYO | 413.970.329.937 | 1.938.095.232.612 | 265.430.988.765 | 1.683.844.759.458 | 496.032.969.776 | 2.291.795.975.059 | 87 |
| 06 - JUNIO | 380.610.235.325 | 2.318.705.467.937 | 399.114.771.546 | 2.082.959.531.004 | 519.463.420.015 | 2.811.259.395.074 | 30 |
| 07 - JULIO | 472.460.126.304 | 2.791.165.594.241 | 398.204.927.893 | 2.481.164.458.897 | 519.682.332.102 | 3.330.941.727.176 | 31 |
| 08 - AGOSTO | 422.902.265.248 | 3.214.067.859.489 | 385.629.361.043 | 2.866.793.819.940 | 568.732.741.714 | 3.899.674.468.890 | 47 |
| 09 - SEPTIEMBRE | 483.951.438.077 | 3.698.019.297.566 | 390.049.533.626 | 3.256.843.353.566 | 547.984.490.955 | 4.447.658.959.845 | 40 |
| 10 - OCTUBRE | 479.039.728.007 | 4.177.059.025.573 | 442.086.489.776 | 3.698.929.843.342 | 652.611.187.857 | 5.100.270.147.702 | 48 |
| Total Gs. | 4.177.059.025.573 | 4.177.059.025.573 | 3.698.929.843.342 | 3.698.929.843.342 | 5.100.270.147.702 | 5.100.270.147.702 | 38 |

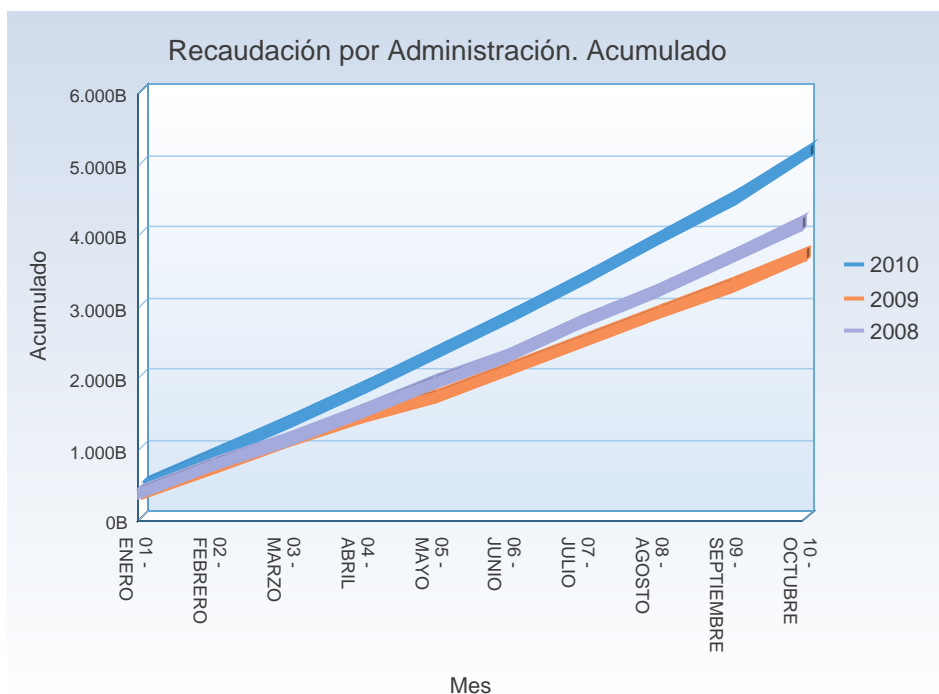

CANTIDADES DE IMPORTACIONES POR ADMINISTRACION

Criterios Utilizados:

- Año: 2010
- Mes: Octubre
- Destinaciones definitivas.

| Administraciones | Cantidad | Ranking |
|----------------------|---------------|---------|
| CIUDAD DEL ESTE | 3.505 | 1 |
| AEROP. PETTIROSSI | 2.708 | 2 |
| PAKSA | 1.864 | 3 |
| CAPITAL | 1.154 | 4 |
| JOSE FALCON | 1.070 | 5 |
| CAACUPEMI | 1.005 | 6 |
| PUERTOS Y ESTIBAJES | 977 | 7 |
| TERPORT | 844 | 8 |
| GICAL | 723 | 9 |
| SOLUCION LOGISTICA | 541 | 10 |
| ENCARNACION | 534 | 11 |
| CEREGRAL SAECA | 387 | 12 |
| CAMPESTRE S.A. | 361 | 13 |
| AEROPUERTO GUARANI | 293 | 14 |
| CHACOI | 272 | 15 |
| CODESA | 255 | 16 |
| TER. DE CARGAS KM.12 | 234 | 17 |
| ITA ENRAMADA | 208 | 18 |
| ZA FRCA TRANS TRADE | 148 | 19 |
| PEDRO JUAN CABALLERO | 142 | 20 |
| VILLETA | 128 | 21 |
| ZA FRCA GLOBAL | 126 | 22 |
| SALTOS DEL GUAIRA | 77 | 23 |
| CONCEPCION | 28 | 24 |
| MCAL.ESTIGARRIBIA | 22 | 25 |
| PILAR | 13 | 26 |
| SANTA HELENA | 7 | 27 |
| TOTAL | 17.626 | |



CANTIDADES DE EXPORTACIONES POR ADMINISTRACION

Criterios Utilizados:

- Año: 2010
- Mes: Octubre
- Destinaciones definitivas.

| Administraciones | Cantidad | Ranking |
|----------------------|--------------|---------|
| CHACOI | 678 | 1 |
| TER. DE CARGAS KM.12 | 360 | 2 |
| PUERTOS Y ESTIBAJES | 339 | 3 |
| CAACUPEMI | 265 | 4 |
| AEROP. PETTIROSSI | 228 | 5 |
| CAMPESTRE S.A. | 175 | 6 |
| TERPORT | 131 | 7 |
| ENCARNACION | 86 | 8 |
| SALTOS DEL GUAIRA | 80 | 9 |
| CIUDAD DEL ESTE | 58 | 10 |
| CAPITAL | 47 | 11 |
| VILLETA | 41 | 12 |
| MCAL.ESTIGARRIBIA | 41 | 12 |
| ZA FRCA GLOBAL | 39 | 14 |
| PEDRO JUAN CABALLERO | 35 | 15 |
| SANTA HELENA | 16 | 16 |
| CONCEPCION | 11 | 17 |
| AEROPUERTO GUARANI | 8 | 18 |
| ZA FRCA TRANS TRADE | 2 | 19 |
| ITA ENRAMADA | 2 | 19 |
| TOTAL | 2.642 | |



RANKING DE IMPORTADORES

Criterios Utilizados:

- Año: 2010
- Mes: Octubre
- Incluye a todos los importadores vigentes.
- Tipo de Operación: 'IMPORTACIÓN'
- Primeros 10 importadores con mayores Pagos Tributarios.
- Destinaciones Definitivas

| Ruc Importador | Razón Social | Total Pagado Gs. | Ranking |
|----------------|--|------------------|---------|
| 800026756 | PETROLEOS PARAGUAYOS(PETROPAR) | 42.896.889.502 | 1 |
| 800066715 | BARCOS Y RODADOS S.A. | 19.142.262.930 | 2 |
| 800077601 | CORP. PYA. DISTRI. DE DERIV. DE PETROLEO SA - COPETROL | 18.955.643.174 | 3 |
| 800159845 | TERMINALES PARAGUAYAS S.R.L. | 14.780.874.252 | 4 |
| 800272773 | LUBRICANTES PARAGUAYOS SAECA | 11.289.331.300 | 5 |
| 800566564 | REPRESENTACIONES KARUMBÉ S.R.L. | 9.938.294.607 | 6 |
| 800586387 | ARCHIE SOCIEDAD DE RESPONSABILIDAD LIMITADA | 6.797.149.669 | 7 |
| 800137442 | CHACOMER S.A.E.C.A. | 6.556.460.613 | 8 |
| 800271165 | ESSO STANDARD PARAGUAY S.R.L. | 5.896.670.195 | 9 |
| 800468759 | EMAP S.A. | 5.769.012.927 | 10 |



RANKING DE EXPORTADORES

Criterios Utilizados:

- Año: 2010
- Mes: Octubre
- Incluye a todos los exportadores vigentes.
- Tipo de Operación: 'EXPORTACIÓN'
- Primeros 10 exportadores con mayor Fob Dólar
- Destinaciones Definitivas

| Ruc Exportador | Razón Social | Fob Dólar | Ranking |
|----------------|--|------------|---------|
| 800059662 | CARGILL AGROPECUARIA SACI | 43.737.814 | 1 |
| 800222342 | ADM PARAGUAY S.A.E.C.A. | 29.689.034 | 2 |
| 800233255 | FRIGORIFICO CONCEPCION S.A. | 19.781.991 | 3 |
| 800022777 | BAELPA S.A.I.C. | 17.387.768 | 4 |
| 800277520 | LDC PARAGUAY S.A. | 12.419.249 | 5 |
| 800282116 | QUALITY MEAT S.A. | 9.180.248 | 6 |
| 800197089 | FRIGOMERC S.A. | 7.974.825 | 7 |
| 800167546 | COOP.COL.MULTIACTIVA FERNHEIM LTDA | 7.763.725 | 8 |
| 800286669 | FRIASA S.A. | 6.969.098 | 9 |
| 800044649 | SOCIEDAD COOPERATIVA COLONIZADORA CHORTITZER KOMITEE | 6.846.781 | 10 |



EXPORTACIONES POR RUBRO**Criterios Utilizados:**

- **Año: 2010**
- **Mes: Octubre**
- **Primeros 20 Rubros de Exportación**

| Descripción Rubro | Kilo Neto | Fob Dólar | Ranking |
|---|-------------|------------|---------|
| CEREALES (TRIGO, ARROZ, MAIZ Y SORGO) | 459.260.838 | 96.487.335 | 1 |
| CARNES Y DERIVADOS | 16.056.030 | 70.020.049 | 2 |
| RESIDUOS Y DESPERDICIOS DE LA INDUSTRIA ALIMENTICIO Y ALIMENTOS PREPARADOS PAR ANIMALES | 163.619.852 | 53.417.889 | 3 |
| GRASAS Y ACEITES DE ORIGEN ANIMAL Y VEGETAL | 43.576.242 | 40.921.794 | 4 |
| SOJA | 107.461.877 | 39.449.349 | 5 |
| PIELES Y CUEROS, Y SUS MANUFACTURAS | 3.497.537 | 10.920.934 | 6 |
| SEMILLAS DE FRUTOS OLEAGINOSAS (POROTO Y GIRASOL) | 14.753.104 | 10.020.516 | 7 |
| TABACOS Y CIGARRILLOS | 2.201.480 | 9.066.585 | 8 |
| MANUFACTURAS DE TEJIDOS (PRENDAS Y COMPLEMENTOS DE VESTIR) | 570.189 | 6.843.527 | 9 |
| AZÚCARES Y ARTICULOS DE CONFITERIA | 9.465.333 | 6.724.709 | 10 |
| PLASTICOS Y SUS MANUFACTURAS | 4.430.949 | 6.706.152 | 11 |
| BIENES DE CAPITAL | 241.076 | 6.385.442 | 12 |
| MADERA | 11.664.714 | 6.173.164 | 13 |
| PRODUCTOS FARMACEUTICOS Y MEDICAMENTOS | 181.886 | 3.646.917 | 14 |
| PRODUCTOS DE MOLINERIA (ALMIDON Y HARINAS) | 6.131.860 | 2.716.472 | 15 |
| MATERIAS TEXTILES (TEJIDOS) | 646.492 | 2.399.224 | 16 |
| FUNDICION DE HIERRO Y ACERO | 8.364.906 | 2.023.924 | 17 |
| ELECTRONICA | 272.003 | 1.903.629 | 18 |
| CARBON VEGETAL | 11.826.734 | 1.902.093 | 19 |
| PRODUCTOS DE ORIGEN ANIMAL Y SUS DERIVADOS | 1.626.931 | 1.791.401 | 20 |

PARTICIPACION DE RUBROS EN EL TOTAL DE LA RECAUDACION – COMPARATIVO

Criterios Utilizados:

- Año: 2008 – 2009 – 2010
- Mes: Octubre
- Ordenado por Total Gs. 2010

| Descripción Rubro | Total Gs. 2008 | % | Total Gs. 2009 | % | Total Gs. 2010 | % |
|--|-----------------|-------|-----------------|-------|-----------------|-------|
| COMBUSTIBLES Y DEMAS PRODUCTOS DERIVADOS DEL PETROLEO | 110.256.441.615 | 23,02 | 102.606.624.036 | 23,21 | 127.615.034.492 | 19,55 |
| VEHICULOS | 74.213.757.277 | 15,49 | 41.279.078.134 | 9,34 | 87.718.325.681 | 13,44 |
| BIENES DE CAPITAL | 29.409.194.857 | 6,14 | 24.844.924.961 | 5,62 | 43.266.763.382 | 6,63 |
| INFORMATICA Y TELECOMUNICACIONES | 18.975.857.116 | 3,96 | 25.935.942.083 | 5,87 | 38.816.329.930 | 5,95 |
| ELECTRONICA | 24.234.314.286 | 5,06 | 24.540.380.270 | 5,55 | 31.539.608.955 | 4,83 |
| MANUFACTURAS DE TEJIDOS (PRENDAS Y COMPLEMENTOS DE VESTIR) | 11.574.128.767 | 2,42 | 8.049.670.578 | 1,82 | 28.732.632.892 | 4,40 |
| RESPUESTOS (AUTOPARTE) | 24.674.115.556 | 5,15 | 21.166.092.586 | 4,79 | 28.570.421.281 | 4,38 |
| JUGUETES | 14.883.216.202 | 3,11 | 18.328.706.543 | 4,15 | 24.604.942.308 | 3,77 |
| BEBIDAS | 11.120.077.775 | 2,32 | 13.832.507.377 | 3,13 | 19.908.940.510 | 3,05 |
| AGROQUIMICOS | 24.893.861.306 | 5,20 | 21.074.717.254 | 4,77 | 19.097.501.747 | 2,93 |
| ACEITES ESENCIALES, PERFUMES Y COSMETICOS | 5.218.082.053 | 1,09 | 6.370.926.443 | 1,44 | 17.330.088.391 | 2,66 |
| CAPITULO 85 MAQUINAS, APARATOS Y MATERIAL ELECTRICO Y SUS PARTES; APARATOS DE GRABACION O DE REPROD | 12.534.587.196 | 2,62 | 11.289.241.760 | 2,55 | 16.922.689.367 | 2,59 |
| PLASTICOS Y SUS MANUFACTURAS | 12.271.464.815 | 2,56 | 9.860.011.313 | 2,23 | 14.007.384.360 | 2,15 |
| PAPEL Y CARTON | 8.255.649.457 | 1,72 | 8.657.667.401 | 1,96 | 13.242.412.439 | 2,03 |
| CALZADOS Y SUS PARTES | 6.300.442.014 | 1,32 | 6.174.845.030 | 1,40 | 12.165.029.795 | 1,86 |
| ABONOS | 7.569.069.689 | 1,58 | 12.077.353.356 | 2,73 | 10.144.504.618 | 1,55 |
| PRODUCTOS QUIMICOS | 9.843.521.164 | 2,05 | 8.975.504.065 | 2,03 | 9.916.885.702 | 1,52 |
| CAPITULO 84 MAQUINAS Y APARATOS, MATERIAL ELECTRICO Y SUS PARTES; APARATOS DE GRABACION O REPRODUC | 4.163.638.074 | 0,87 | 6.098.761.881 | 1,38 | 9.779.206.424 | 1,50 |
| FUNDICION DE HIERRO Y ACERO | 8.025.743.829 | 1,68 | 7.100.759.132 | 1,61 | 9.512.751.204 | 1,46 |
| PREPARACIONES DE HORTALIZAS Y FRUTAS, Y DEMAS PREPARACIONES ALIMENTICIAS | 3.943.162.413 | 0,82 | 5.636.228.391 | 1,27 | 6.208.875.219 | 0,95 |
| MATERIAS TEXTILES (TEJIDOS) | 3.443.196.861 | 0,72 | 4.559.727.489 | 1,03 | 6.155.305.126 | 0,94 |
| MUEBLES | 2.317.256.478 | 0,48 | 3.250.107.529 | 0,74 | 5.343.590.510 | 0,82 |
| MANUFACTURAS DIVERSAS DE METAL COMUN (HERRAMIENTAS, CUBIERTOS, GUARNICIONES Y OTROS) | 4.040.888.767 | 0,84 | 2.878.145.175 | 0,65 | 5.063.810.933 | 0,78 |
| PRODUCTOS FARMACEUTICOS Y MEDICAMENTOS | 3.475.907.402 | 0,73 | 4.598.656.079 | 1,04 | 5.020.696.605 | 0,77 |
| MANUFACTURAS DE FUNDICION DE HIERRO | 3.972.185.850 | 0,83 | 3.784.135.484 | 0,86 | 4.967.653.419 | 0,76 |
| TABACOS Y CIGARRILLOS | 3.009.562.889 | 0,63 | 4.339.642.976 | 0,98 | 4.266.470.548 | 0,65 |
| PIELES Y CUEROS, Y SUS MANUFACTURAS | 1.913.145.110 | 0,40 | 1.603.515.291 | 0,36 | 3.707.237.493 | 0,57 |
| PRODUCTOS CERAMICOS | 2.082.673.247 | 0,43 | 1.846.961.941 | 0,42 | 3.438.482.003 | 0,53 |
| CAPITULO 96 MANUFACTURAS DIVERSAS | 1.607.539.596 | 0,34 | 1.218.880.635 | 0,28 | 3.365.181.201 | 0,52 |
| CAUCHO Y SUS MANUFACTURAS | 2.371.363.435 | 0,50 | 1.639.018.187 | 0,37 | 3.106.135.353 | 0,48 |
| PREPARACIONES ALIMENTICIAS A BASE DE CEREALES, HARINA, ALMIDON, LECHE Y PRODUCTOS DE PASTELERIA | 2.330.279.464 | 0,49 | 2.204.280.988 | 0,50 | 2.944.892.028 | 0,45 |
| CAPITULO 76 En este Capitulo se entiende por a.) Barras b.) Perfiles c.) Alambre d.) Chapas, hojas y t | 1.418.574.625 | 0,30 | 1.856.488.128 | 0,42 | 2.871.939.700 | 0,44 |
| COLORANTES Y PINTURAS | 1.992.368.246 | 0,42 | 2.410.759.077 | 0,55 | 2.636.716.776 | 0,40 |
| CAPITULO 90 INSTRUMENTOS Y APARATOS DE OPTICA, DEFOTOGRAFIA O DE CINEMATOGRAFIA, DE MEDIDA, DE CON | 1.341.076.397 | 0,28 | 1.839.006.635 | 0,42 | 2.286.679.396 | 0,35 |
| AJUSTE | 862.666.160 | 0,18 | 2.462.416.119 | 0,56 | 2.090.467.678 | 0,32 |
| RESIDUOS Y DESPERDICIOS DE LA INDUSTRIA ALIMENTICIO Y ALIMENTOS PREPARADOS PAR ANIMALES | 1.783.301.726 | 0,37 | 1.316.589.981 | 0,30 | 2.052.720.173 | 0,31 |
| VIDRIOS Y SUS MANUFACTURAS | 1.862.990.483 | 0,39 | 1.193.533.623 | 0,27 | 1.921.442.345 | 0,29 |
| PRODUCTOS MINERALES (CEMENTOS, CAL, SAL Y OTROS) | 1.738.943.100 | 0,36 | 1.025.257.846 | 0,23 | 1.869.788.418 | 0,29 |
| CAPITULO 91 APARATOS DE RELOJERIA Y SUS PARTES. | 960.019.111 | 0,20 | 480.425.761 | 0,11 | 1.848.857.101 | 0,28 |
| JABONES Y PREPARACIONES PARA EL LAVADO | 2.691.307.391 | 0,56 | 1.981.675.937 | 0,45 | 1.812.588.139 | 0,28 |
| ARMAS Y SUS PARTES, Y MUNICIONES | 486.074.581 | 0,10 | 667.589.556 | 0,15 | 1.714.074.579 | 0,26 |
| AZUCARES Y ARTICULOS DE CONFITERIA | 852.902.398 | 0,18 | 884.378.582 | 0,20 | 1.431.854.642 | 0,22 |
| PRODUCTOS DE MOLINERIA (ALMIDON Y HARINAS) | 1.154.151.403 | 0,24 | 1.153.887.099 | 0,26 | 1.205.308.467 | 0,18 |
| MANUFACTURAS DE PIEDRAS, YESO, CEMENTO Y AMIANTO | 765.000.812 | 0,16 | 1.038.596.336 | 0,23 | 1.191.223.891 | 0,18 |
| LACTEOS Y DERIVADOS | 545.835.136 | 0,11 | 562.982.519 | 0,13 | 1.099.691.612 | 0,17 |

| Descripción Rubro | Total Gs. 2008 | % | Total Gs. 2009 | % | Total Gs. 2010 | % |
|--|------------------------|------------|------------------------|------------|------------------------|------------|
| CAPITULO 26 MINERALES, ESCORIAS Y CENIZAS | 491.328.733 | 0,10 | 227.482.907 | 0,05 | 917.566.659 | 0,14 |
| ALUMINIO Y SUS MANUFACTURAS | 768.067.429 | 0,16 | 614.933.601 | 0,14 | 814.740.763 | 0,12 |
| CARNES Y DERIVADOS | 388.052.740 | 0,08 | 606.696.682 | 0,14 | 800.981.263 | 0,12 |
| CACAO Y SUS PREPARACIONES | 429.764.873 | 0,09 | 659.673.740 | 0,15 | 783.011.451 | 0,12 |
| PRODUCTOS FOTOGRAFICOS Y CINEMATOGRAFICOS | 583.299.247 | 0,12 | 459.915.987 | 0,10 | 747.642.928 | 0,11 |
| CAPITULO 65 TOCADOS Y SUS PARTES | 618.882.513 | 0,13 | 491.579.241 | 0,11 | 735.157.677 | 0,11 |
| GRASAS Y ACEITES DE ORIGEN ANIMAL Y VEGETAL | 532.428.261 | 0,11 | 561.958.036 | 0,13 | 689.753.738 | 0,11 |
| CAPITULO 35 MATERIAS ALBUMINOIDEAS; PRODUCTOS A BASE DE ALMIDON O DE FECULA MODIFICADOS; COLAS; ENZ | 631.100.615 | 0,13 | 516.058.483 | 0,12 | 618.650.011 | 0,09 |
| MADERA | 477.527.108 | 0,10 | 455.455.091 | 0,10 | 599.348.493 | 0,09 |
| CAPITULO 92 INSTRUMENTOS DE MUSICA; PARTES Y ACCESORIOS DE ESTOS INSTRUMENTOS | 125.144.734 | 0,03 | 188.454.410 | 0,04 | 470.750.364 | 0,07 |
| PREPARACIONES DE PESCADOS, CRUSTACEOS O MOLUSCOS Y DEMAS INVERTEBRADOS ACUATICOS | 369.558.549 | 0,08 | 321.838.202 | 0,07 | 459.101.445 | 0,07 |
| POLVORAS Y EXPLOSIVOS | 196.655.585 | 0,04 | 265.347.498 | 0,06 | 426.637.678 | 0,07 |
| ANIMALES VIVOS | 231.780.961 | 0,05 | 296.611.011 | 0,07 | 257.851.951 | 0,04 |
| CAPITULO 67 PLUMAS Y PLUMON PREPARADOS Y ARTICULOS DE PLUMAS O DE PLUMON; FLORES, ARTIFICIALES; MAN | 184.843.929 | 0,04 | 167.060.177 | 0,04 | 228.356.261 | 0,03 |
| BISUTERIA | 179.879.764 | 0,04 | 93.384.849 | 0,02 | 201.857.913 | 0,03 |
| CAPITULO 89 BARCOS Y DEMAS ARTEFACTOS FLOTANTES | 36.076.001 | 0,01 | 157.069.176 | 0,04 | 180.281.390 | 0,03 |
| METALES PRECIOSOS Y SUS MANUFACTURAS | 485.164.021 | 0,10 | 148.786.841 | 0,03 | 146.101.472 | 0,02 |
| PARAGUAS, SOMBRILLAS Y QUITASOLES | 96.665.690 | 0,02 | 96.121.365 | 0,02 | 131.184.636 | 0,02 |
| CAPITULO 13 GOMAS, RESINAS Y DEMAS JUGOS Y EXTRACTOS VEGETALES | 55.840.753 | 0,01 | 37.902.175 | 0,01 | 115.673.685 | 0,02 |
| CAFE, YERBA MATE Y ESPECIES | 122.743.086 | 0,03 | 80.208.161 | 0,02 | 112.441.718 | 0,02 |
| PRODUCTOS DE ORIGEN ANIMAL Y SUS DERIVADOS | 69.133.102 | 0,01 | 41.150.891 | 0,01 | 112.201.434 | 0,02 |
| CEREALES (TRIGO, ARROZ, MAIZ Y SORGO) | 60.250.069 | 0,01 | 93.683.480 | 0,02 | 98.751.043 | 0,02 |
| HORTALIZAS, RAICES Y TUBERCULOS ALIMENTICIOS | 54.630.234 | 0,01 | 104.326.078 | 0,02 | 86.395.098 | 0,01 |
| SEMILLAS DE FRUTOS OLEAGINOSAS (POROTO Y GIRASOL) | 100.789.059 | 0,02 | 184.316.281 | 0,04 | 65.702.953 | 0,01 |
| FRUTAS Y FRUTOS COMESTIBLES | 131.885.126 | 0,03 | 120.821.967 | 0,03 | 64.733.805 | 0,01 |
| CAPITULO 47 PASTA DE MADERA O DE OTRAS MATERIAS FIBROSAS CELULOSICAS .DESPERDICIOS Y DESECHOS DE PA | 83.224 | 0,00 | 9.534.473 | 0,00 | 48.691.035 | 0,01 |
| SOJA | 104.219.007 | 0,02 | 161.247.766 | 0,04 | 47.438.658 | 0,01 |
| CAPITULO 46 MANUFACTURAS DE ESPARTERIA O DE CESTERIA | 7.986.682 | 0,00 | 22.036.567 | 0,00 | 40.328.434 | 0,01 |
| CAPITULO 6 PLANTAS VIVAS Y PRODUCTOS DE LA FLORICULTURA | 8.547.269 | 0,00 | 17.833.342 | 0,00 | 24.733.878 | 0,00 |
| CAPITULO 14 MATERIAS TREZABLES Y DEMAS PRODUCTOS DE ORIGEN VEGETAL, NO EXPRESADOS NI COMPRENDIDOS EN | | | 7.350.560 | 0,00 | 19.818.355 | 0,00 |
| CARBON VEGETAL | 28.393.662 | 0,01 | 26.795.003 | 0,01 | 15.782.295 | 0,00 |
| CAPITULO 75 NIQUEL Y MANUFACTURAS DE NIQUEL | 41.655.209 | 0,01 | 3.109.834 | 0,00 | 8.905.577 | 0,00 |
| CAPITULO 8 ILOS DEMAS METALES COMUNES; CERMETS; MANUFACTURAS DE ESTAS MATERIAS. | 1.349.627 | 0,00 | | | 7.916.090 | 0,00 |
| PESCADOS Y DERIVADOS | | | 94.125.709 | 0,02 | 7.421.618 | 0,00 |
| CAPITULO 79 CINC Y MANUFACTURAS DE CINC | 29.551.075 | 0,01 | 33.972.614 | 0,01 | 6.257.535 | 0,00 |
| CAPITULO 97 OBJETOS DE ARTE O DE COLECCION Y ANTIGUEDADES | 3.604.490 | 0,00 | 6.926.083 | 0,00 | 3.571.549 | 0,00 |
| CAPITULO 45 CORCHO Y MANUFACTURAS DE CORCHO | 5.130.884 | 0,00 | 4.726.332 | 0,00 | 1.921.728 | 0,00 |
| CAPITULO 78 PLOMO Y MANUFACTURAS DE PLOMO | 5.510.831 | 0,00 | 3.793.871 | 0,00 | 221.548 | 0,00 |
| CAPITULO 80 ESTAÑO Y MANUFACTURAS DE ESTAÑO | 2.662.911 | 0,00 | 7.599.725 | 0,00 | 166.895 | 0,00 |
| CAPITULO 88 AERONAVES, VEHICULOS ESPACIALES Y SUS PARTES | 4.825 | 0,00 | | | | |
| Total Gs. | 479.039.728.007 | 100 | 442.086.489.776 | 100 | 652.611.187.857 | 100 |

CANTIDAD DE REGISTROS (VUI)

Criterios Utilizados:

- Año: 2010
- Mes: 22 al 30 de Octubre

| Rubro | Estado | Cantidad Solicitud | Cantidad Empresa |
|-----------------------------|--------------------------------|--------------------|------------------|
| Prod.Vegetal | Anulado | 97 | 6 |
| Prod.Vegetal | Autorizado, | 1636 | 4 |
| Prod.Vegetal | Pendiente, Empresa | 22 | 4 |
| Prod.Vegetal | Retornado, Empresa | 4 | 2 |
| Prod.Vegetal | Ingresado, SENA VE(AFIDI) | 5 | 2 |
| Prod.Forestal | Anulado | 10 | 2 |
| Prod.Forestal | Autorizado, | 39 | 2 |
| Prod.Forestal | Retornado, Empresa | 2 | 1 |
| Prod.Forestal | Ingresado, INFONA(DFC) | 7 | 1 |
| Prod.Forestal | Enviado por Anulación, INFONA(| 6 | 1 |
| Sustancias/Gases | Autorizado, | 2 | 1 |
| Sustancias/Gases | Ingresado, SEAM(DCA) | 1 | 1 |
| Prod.Vegetal(Semilla) | Anulado | 54 | 3 |
| Prod.Vegetal(Semilla) | Autorizado, | 229 | 3 |
| Prod.Vegetal(Semilla) | Retornado, Empresa | 3 | 2 |
| Prod. Vegetal(Semilla) | Ingresado, SENA VE(AFIDI) | 14 | 1 |
| Prod. Vegetal(Semilla) | Ingresado, SENA VE(SEMILLAS) | 1 | 1 |
| Permiso Inspeccion(SNV) | Anulado | 6 | 2 |
| Permiso Inspeccion(SEAM) | Anulado | 1 | 1 |
| Permiso Inspeccion(SEAM) | Ingresado, SEAM(DCA) | 1 | 1 |
| Permiso Inspeccion(INFONA) | Anulado | 2 | 2 |
| Permiso Inspeccion(INFONA) | Autorizado, | 10 | 2 |
| Permiso Inspeccion(SENA VE) | Anulado | 13 | 3 |
| Permiso Inspeccion(SENA VE) | Autorizado, | 601 | 8 |
| Permiso Inspeccion(SENA VE) | Ingresado, Inspeccion | 2 | 1 |
| | | 2.768 | 57 |

