



PDF Complete

*Your complimentary use period has ended.
Thank you for using PDF Complete.*

[Click Here to upgrade to Unlimited Pages and Expanded Features](#)

INDICE

LABORATORIO CENTRAL - REGISTRO EMPRESA -----	1
1. Ambiente LCSP - Registro-----	1
a. Registros LCSP-----	1
b. Mantenimiento Empresa -----	1
c. Habilitar Registro de Empresa-----	3
d. Mas Datos de Empresa-----	4

1. Ambiente LCSP - Registro



Figura 1

a. Registros LCSP

Los Registros disponibles para el mantenimiento son:

- Director Técnico

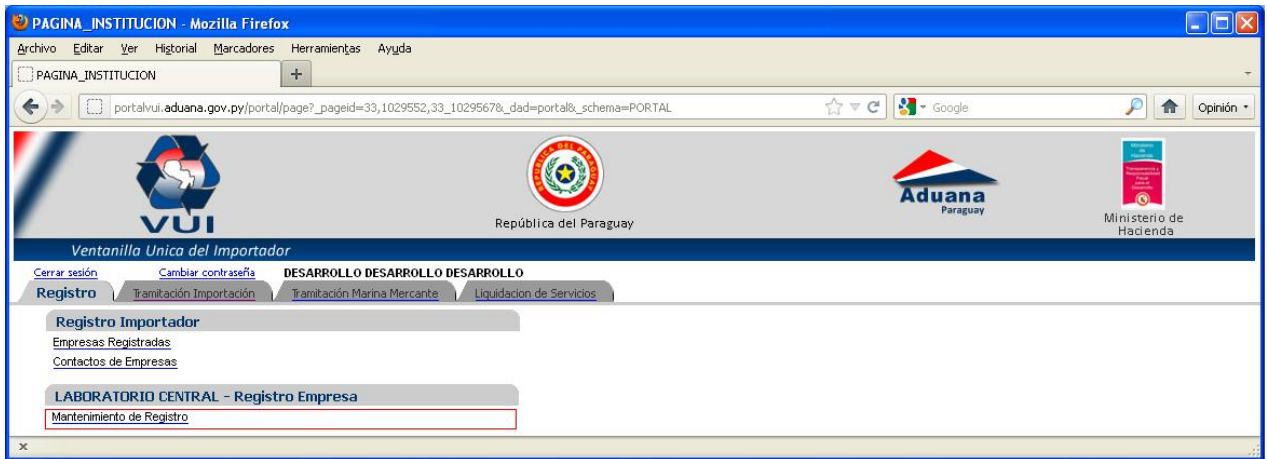
b. Mantenimiento Empresa

En el ambiente LCSP – Registro, el responsable tiene en la opción “Mantenimiento de Registro”



Figura 2



Your complimentary use period has ended.
Thank you for using PDF Complete.

[Click Here to upgrade to Unlimited Pages and Expanded Features](#)

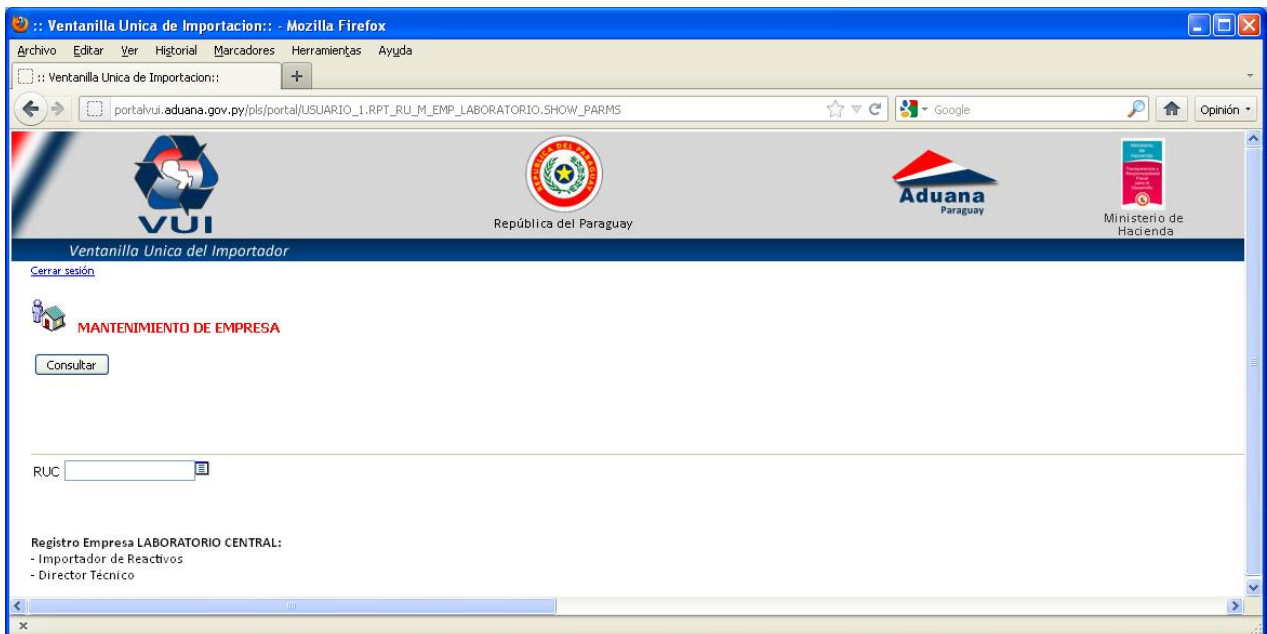
El usuario tiene como parámetro de búsqueda el RUC de la Empresa, donde puede ingresar el RUC o buscar en la lista de valores de las empresas ya registradas en el sistema.



Figura 3

A través del link REGISTROS se accede al formulario de registros, de en donde en usuario puede habilitar o cambiar el vencimiento del registro de la empresa.

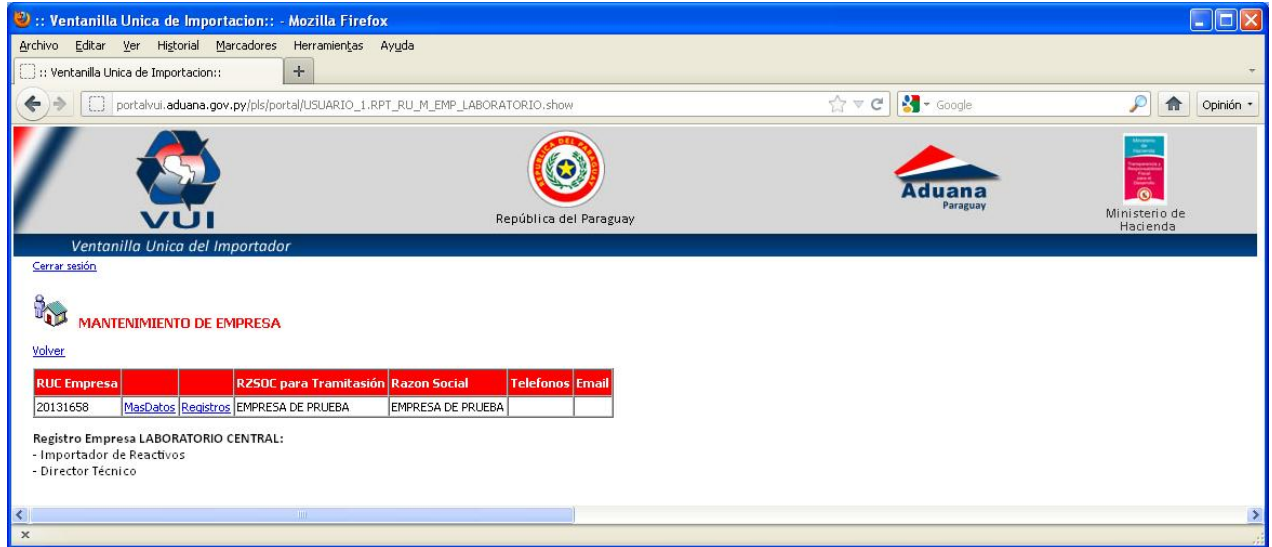

Figura 4

c. Habilitar Registro de Empresa

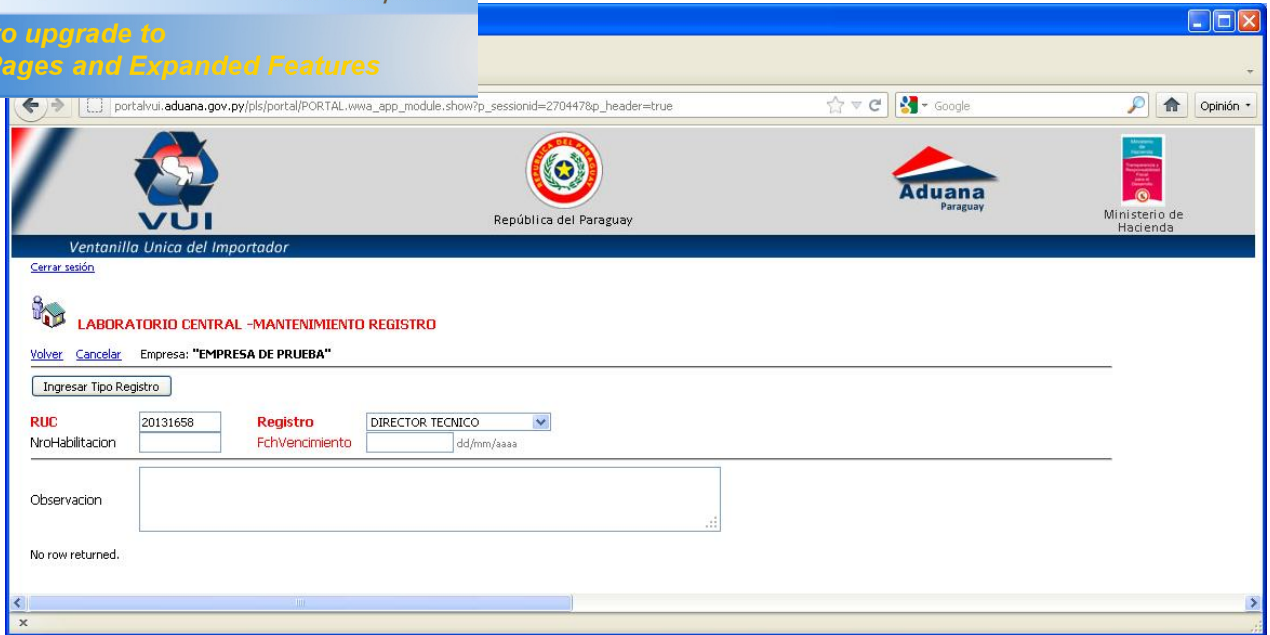

Figura 5

Para habilitar un nuevo registro, son datos obligatorios:

- Seleccionar el Tipo de Registro
- Ingresar la fecha de vencimiento
- Ingresar el Número de Habilitación del Registro de la Empresa

Una vez ingresado estos valores, presionando el botón Actualizar Registro, el mismo, estará habilitado

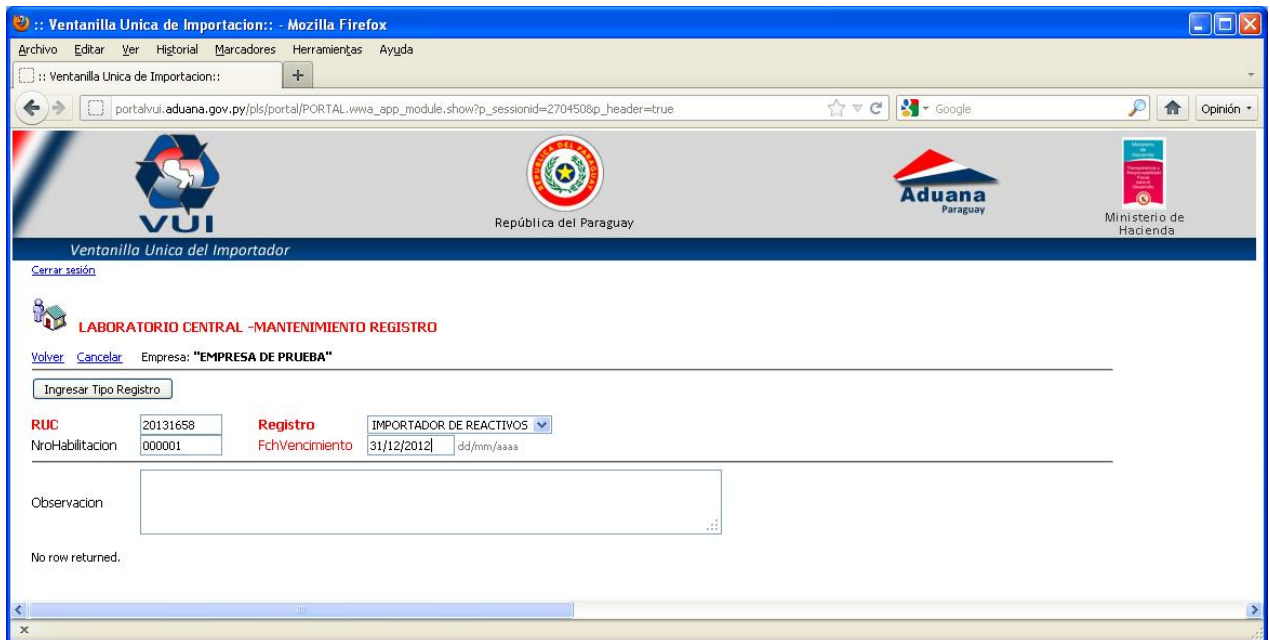
 **PDF Complete**
 Your complimentary use period has ended.
 Thank you for using PDF Complete.

[Click Here to upgrade to Unlimited Pages and Expanded Features](#)



Figura 6

d. Mas Datos de Empresa

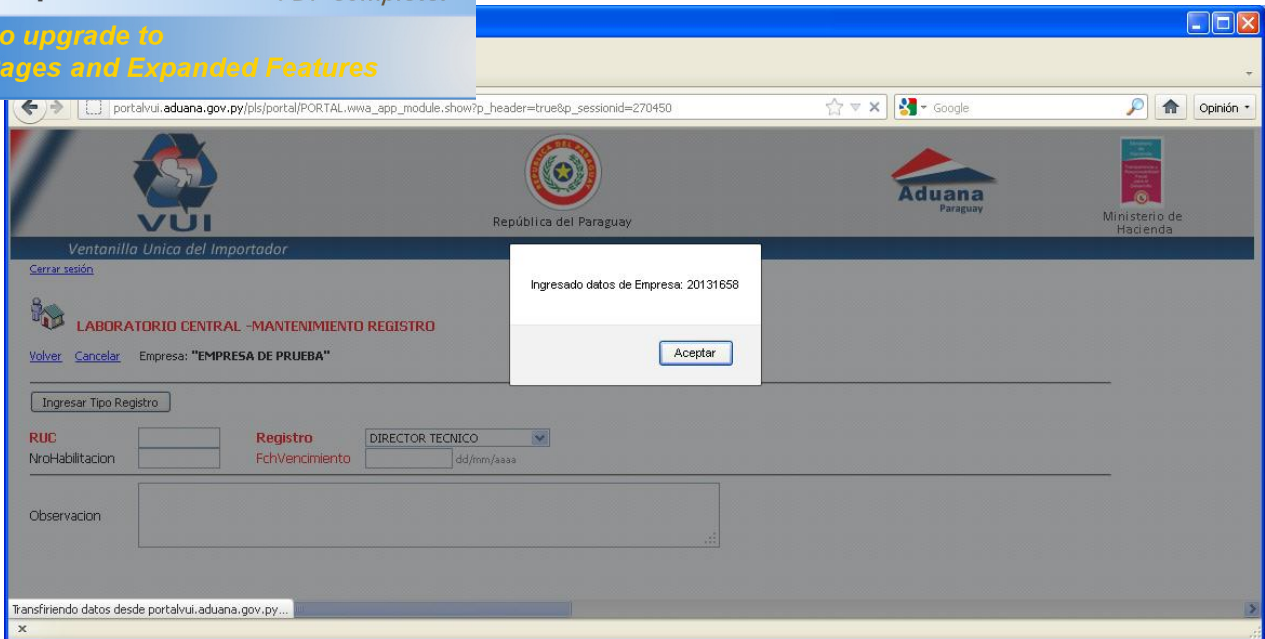
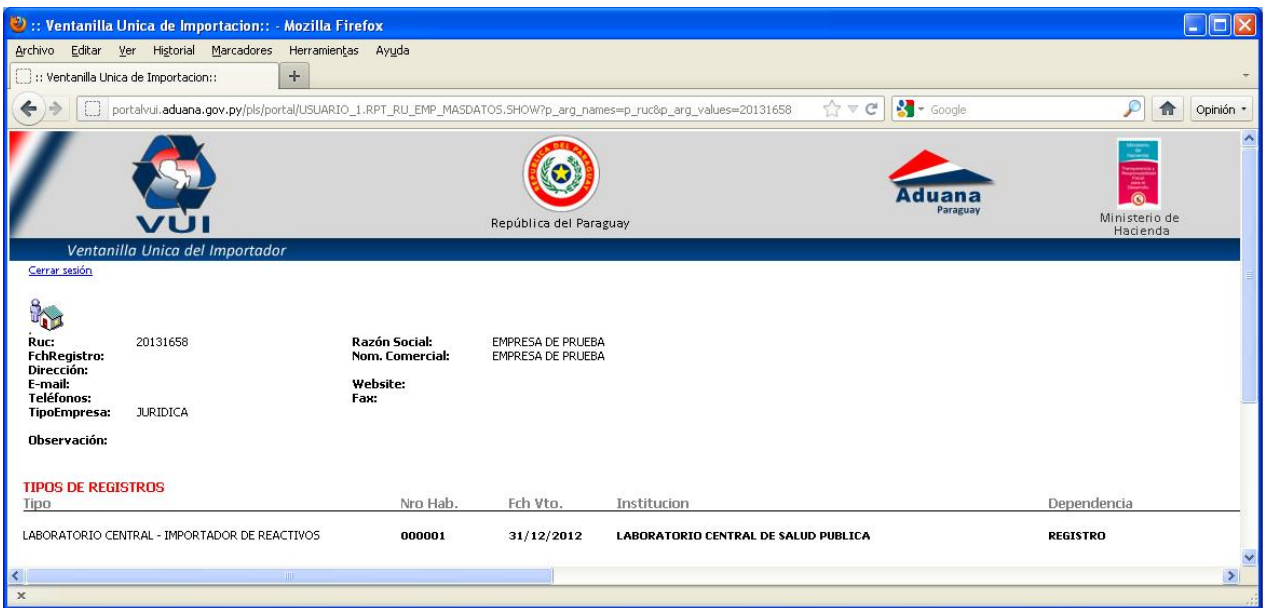

Figura 7