



DIRECCIÓN NACIONAL
DE ADUANAS www.aduana.gov.py

■ TETÃ REKUÁI
■ GOBIERNO NACIONAL

*Paraguay
de la gente*

INFORME ESTADÍSTICO – DICIEMBRE 2018

El presente documento, contiene informaciones estadísticas. Su finalidad es dar a conocer mensualmente los indicadores de gestión de la Dirección Nacional de Aduanas.



TABLA DE CONTENIDO

RECAUDACIÓN GS. POR MES – ACUMULADO	4
RECAUDACIÓN GS. POR ADMINISTRACIÓN	5
RECAUDACIÓN GS. POR MES – AÑO COMPARATIVO	6
RECAUDACIÓN GS. POR DÍA ACUMULADO	7
OPERACIONES DE EXPORTACIÓN POR MES AÑO	8
OPERACIONES DE IMPORTACIÓN POR MES AÑO	9
OPERACIONES DE EXPORTACIÓN POR ADMINISTRACIÓN	10
OPERACIONES DE IMPORTACIÓN POR ADMINISTRACIÓN	11
RANKING DE EXPORTADORES	12
RANKING DE IMPORTADORES	13
OPERACIONES DE EXPORTACIÓN POR RUBRO	14
OPERACIONES DE IMPORTACIÓN POR RUBRO	15
PARTICIPACIÓN DE RUBROS EN EL TOTAL DE LA RECAUDACIÓN GS.	16
CANTIDAD DE REGISTROS (VUI)	18
RECAUDACIÓN GS. MENSUAL	20

RECAUDACIÓN Y CANTIDAD DE DÍAS HÁBILES POR MES. PROMEDIO DIARIO GS.

MESES	DÍAS HÁBILES	MONTO TOTAL GS.	PROMEDIO DIARIO GS.
ENERO	22	897.570.078.650	40.798.639.939
FEBRERO	19	808.537.734.430	42.554.617.602
MARZO	19	880.294.204.477	46.331.273.920
ABRIL	21	898.483.190.782	42.784.913.847
MAYO	20	872.141.700.422	43.607.085.021
JUNIO	20	873.103.271.606	43.655.163.580
JULIO	22	864.210.445.401	39.282.292.973
AGOSTO	22	1.018.879.538.424	46.312.706.292
SEPTIEMBRE	20	938.620.188.829	46.931.009.441
OCTUBRE	23	1.067.816.685.833	46.426.812.428
NOVIEMBRE	22	997.181.853.137	45.326.447.870
DICIEMBRE	18	929.308.349.841	51.628.241.658

CANTIDAD DE OPERACIONES DE EXPORTACIÓN

MES	AÑO 2018	AÑO 2017	AÑO 2016	AÑO 2015
DICIEMBRE	3.336	3.458	3.304	3.178

TOTAL CANTIDAD DE OPERACIONES DE IMPORTACIÓN

MES	AÑO 2018	AÑO 2017	AÑO 2016	AÑO 2015
DICIEMBRE	18.447	19.918	19.100	16.007

TOTAL DE RECAUDACIÓN EN GS.

MES	AÑO 2018	AÑO 2017	AÑO 2016	AÑO 2015
DICIEMBRE	929.308.349.841	925.259.417.814	841.443.280.204	740.611.082.914

TOTAL PORCENTAJE DE CRECIMIENTO

% DICIEMBRE 2018 vs. DICIEMBRE 2017: 0,44 %
% DICIEMBRE 2018 vs. DICIEMBRE 2016: 10,44 %
% DICIEMBRE 2018 vs. DICIEMBRE 2015: 25,48 %

RECAUDACIÓN GS. POR MES – ACUMULADO

CRITERIOS UTILIZADOS

- Año: 2018 – 2017 – 2016
- Crecimiento Porcentual: 2018 vs. 2017

MES	AÑO 2018	ACUM. 2018	AÑO 2017	ACUM. 2017	AÑO 2016	ACUM. 2016	%
1 - ENERO	897.570.078.650	897.570.078.650	694.066.538.529	694.066.538.529	656.590.204.379	694.066.538.529	29,32
2 - FEBRERO	808.537.734.430	1.706.107.813.080	657.188.277.058	1.351.254.815.587	601.689.431.650	1.295.755.970.179	23,03
3 - MARZO	880.294.204.477	2.586.402.017.557	785.267.462.399	2.136.522.277.986	611.499.705.656	1.907.255.675.835	12,10
4 - ABRIL	898.483.190.782	3.484.885.208.339	718.440.889.997	2.854.963.167.983	588.323.201.151	2.495.578.876.986	25,06
5 - MAYO	872.141.700.422	4.357.026.908.761	787.400.105.552	3.642.363.273.535	600.798.302.500	3.096.377.179.486	10,76
6 - JUNIO	873.103.271.606	5.230.130.180.367	763.066.700.201	4.405.429.973.736	644.859.997.172	3.741.237.176.658	14,42
7 - JULIO	864.210.445.401	6.094.340.625.768	774.259.461.242	5.179.689.434.978	582.687.148.714	4.323.924.325.372	11,62
8 - AGOSTO	1.018.879.538.424	7.113.220.164.192	940.420.180.341	6.120.109.615.319	730.602.688.186	5.054.527.013.558	8,34
9 - SEPTIEMBRE	938.620.188.829	8.051.840.353.021	889.924.541.204	7.010.034.156.523	761.589.504.320	5.816.116.517.878	5,47
10 - OCTUBRE	1.067.816.685.833	9.119.657.038.854	916.637.313.208	7.926.671.469.731	714.985.379.596	6.531.101.897.474	16,49
11 - NOVIEMBRE	997.181.853.137	10.116.838.891.991	905.668.622.415	8.832.340.092.146	778.168.326.793	7.309.270.224.267	10,10
12 - DICIEMBRE	929.308.349.841	11.046.147.241.832	925.259.417.814	9.757.599.509.960	841.443.280.204	8.150.713.504.471	0,44
TOTAL	11.046.147.241.832		9.757.599.509.960		8.113.237.170.321		13,21

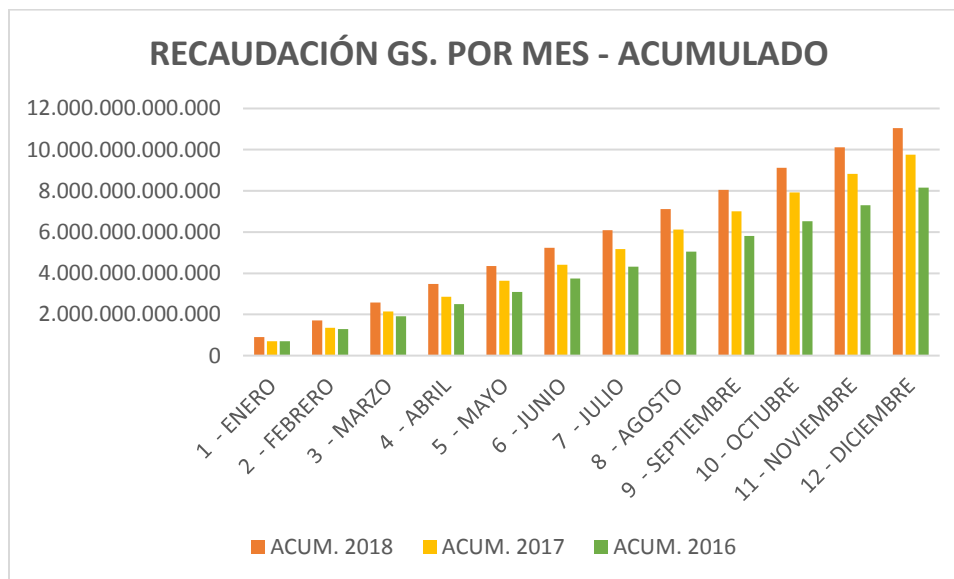

RECAUDACIÓN GS. POR ADMINISTRACIÓN

CRECIMIENTO PORCENTUAL

CRITERIOS UTILIZADOS

- Año: 2018 – 2017 – 2016 – 2015
- Mes: DICIEMBRE
- Incluye a todas las Administraciones
- Crecimiento Porcentual = 2018 vs. 2017
- Crecimiento Porcentual = 2018 vs. 2016
- Crecimiento Porcentual = 2018 vs. 2015

ADUANA	AÑO 2018	AÑO 2017	2018 vs 2017	AÑO 2016	2018 vs 2016	AÑO 2015	2018 vs 2015
TERPORT	144.194.323.912	196.634.972.519	-26,67	207.114.074.795	-30,38	168.781.653.932	-14,57
CAACUPEMI	106.834.328.151	108.689.438.209	-1,71	88.678.538.575	20,47	96.724.091.323	10,45
CIUDAD DEL ESTE	82.424.283.937	72.920.067.719	13,03	80.245.250.857	2,72	61.889.798.776	33,18
VILLETA	73.571.284.136	85.868.316.496	-14,32	61.827.674.068	18,99	55.455.532.571	32,67
ZA FRCA GLOBAL	54.047.353.450	8.367.660.539	545,91	6.222.453.400	768,59	3.775.012.351	1.331,71
PUERTOS Y ESTIBAJES	52.370.792.891	53.251.235.739	-1,65	46.793.599.659	11,92	45.849.816.902	14,22
EMPEDRIL S.A.	51.536.682.815	41.401.818.843	24,48	31.031.527.952	66,08	26.101.771.552	97,45
PTO SEGURO FLUVIAL	46.356.447.722	39.932.376.740	16,09	34.387.989.903	34,80	19.234.846.453	141,00
SOLUCION LOGISTICA	45.906.477.535	48.953.255.585	-6,22	42.473.550.020	8,08	40.665.686.078	12,89
AEROP. PETTIROSSI	44.806.152.978	36.672.974.318	22,18	41.165.285.107	8,84	32.986.409.541	35,83
JOSE FALCON	32.782.753.671	33.902.140.182	-3,30	32.882.523.820	-0,30	29.737.068.210	10,24
TERPORT - VILLETA	29.822.193.632	0	0,00	0	0,00	0	0,00
CHACOI	28.642.988.015	26.516.663.566	8,02	31.077.779.488	-7,83	37.249.421.906	-23,10
PAKSA	23.311.956.620	21.734.945.308	7,26	24.397.436.174	-4,45	25.092.709.796	-7,10
TER. DE CARGAS KM.12	19.573.217.556	11.357.579.246	72,34	8.511.862.471	129,95	6.567.805.936	198,02
ENCARNACION	12.866.163.103	20.097.920.466	-35,98	11.817.757.188	8,87	11.500.405.043	11,88
PEDRO JUAN CABALLERO	11.906.002.825	13.224.681.377	-9,97	12.598.114.057	-5,49	9.407.401.939	26,56
CAMPESTRE S.A.	10.790.176.308	16.725.045.186	-35,48	9.837.957.419	9,68	5.158.208.417	109,18
ZA FRCA TRANS TRADE	10.574.653.223	9.949.130.433	6,29	7.868.177.738	34,40	4.155.229.601	154,49
CODESA	10.127.693.315	10.169.862.131	-0,41	9.005.460.075	12,46	12.686.074.251	-20,17
LOGISTIC GROUP	8.062.538.089	8.102.078.986	-0,49	9.606.075.600	-16,07	5.905.168.126	36,53
AEROPUERTO GUARANI	7.970.969.004	30.569.388.859	-73,92	21.609.025.218	-63,11	16.063.843.047	-50,38
CEREGRAL SAECA	6.648.787.417	5.201.169.962	27,83	3.666.885.943	81,32	6.337.976.207	4,90
ITA ENRAMADA	3.649.343.897	3.955.727.819	-7,75	3.102.258.829	17,64	2.974.362.078	22,69
ALGESA S-JUAN ITAPUA	3.506.358.401	3.383.624.217	3,63	1.869.272.116	87,58	1.640.040.846	113,80
SALTOS DEL GUAIRA	2.914.125.256	2.986.554.907	-2,43	3.090.181.726	-5,70	3.783.653.619	-22,98
MCAL.ESTIGARRIBIA	2.079.732.875	4.177.768.769	-50,22	1.927.277.769	7,91	1.759.641.052	18,19
CONCEPCION	985.778.596	1.500.000	65.618,57	3.397.951	28.910,97	1.870.353.684	-47,29
SANTA HELENA	973.779.690	3.943.885.390	-75,31	2.328.017.759	-58,17	2.628.869.808	-62,96
PILAR	57.648.941	2.385.758.722	-97,58	3.392.848.330	-98,30	9.747.421	491,43
ADUANA NANAWA	8.703.297	172.072	4.957,94	16.904.446	-48,51	64.732.628	-86,56
CAPITAL	2.431.657	4.180.531.754	-99,94	2.892.482.802	-99,92	3.952.766.683	-99,94
ZA FRCA ZOFRAMAQ	2.226.926	1.171.755	90,05	1.638.949	35,88	470.829.799	-99,53
GICAL	0	0	0,00	0	0,00	130.153.338	0,00
TOTAL	929.308.349.841	925.259.417.814	0,44	841.443.280.204	10,44	740.611.082.914	25,48

RECAUDACIÓN GS. POR MES – AÑO COMPARATIVO

CRITERIOS UTILIZADOS

- Año: 2018 – 2017 – 2016 – 2015
- Incluye a todas las Administraciones
- Diferencia = 2018 menos 2017

MES	AÑO 2018	AÑO 2017	AÑO 2016	AÑO 2015	DIFERENCIA
1 - ENERO	897.570.078.650	694.066.538.529	656.590.204.379	627.793.965.546	203.503.540.121
2 - FEBRERO	808.537.734.430	657.188.277.058	601.689.431.650	614.669.708.755	151.349.457.372
3 - MARZO	880.294.204.477	785.267.462.399	611.499.705.656	659.679.471.797	95.026.742.078
4 - ABRIL	898.483.190.782	718.440.889.997	588.323.201.151	660.870.124.586	180.042.300.785
5 - MAYO	872.141.700.422	787.400.105.552	600.798.302.500	609.522.713.926	84.741.594.870
6 - JUNIO	873.103.271.606	763.066.700.201	644.859.997.172	686.488.940.276	110.036.571.405
7 - JULIO	864.210.445.401	774.259.461.242	582.687.148.714	725.900.330.660	89.950.984.159
8 - AGOSTO	1.018.879.538.424	940.420.180.341	730.602.688.186	696.889.217.958	78.459.358.083
9 - SEPTIEMBRE	938.620.188.829	889.924.541.204	761.589.504.320	695.987.268.272	48.695.647.625
10 - OCTUBRE	1.067.816.685.833	916.637.313.208	714.985.379.596	716.780.693.150	151.179.372.625
11 - NOVIEMBRE	997.181.853.137	905.668.622.415	778.168.326.793	684.269.822.207	91.513.230.722
12 - DICIEMBRE	929.308.349.841	925.259.417.814	841.443.280.204	740.611.082.914	4.048.932.027
TOTAL	11.046.147.241.832	9.757.599.509.960	8.113.237.170.321	8.119.463.340.047	1.288.547.731.872

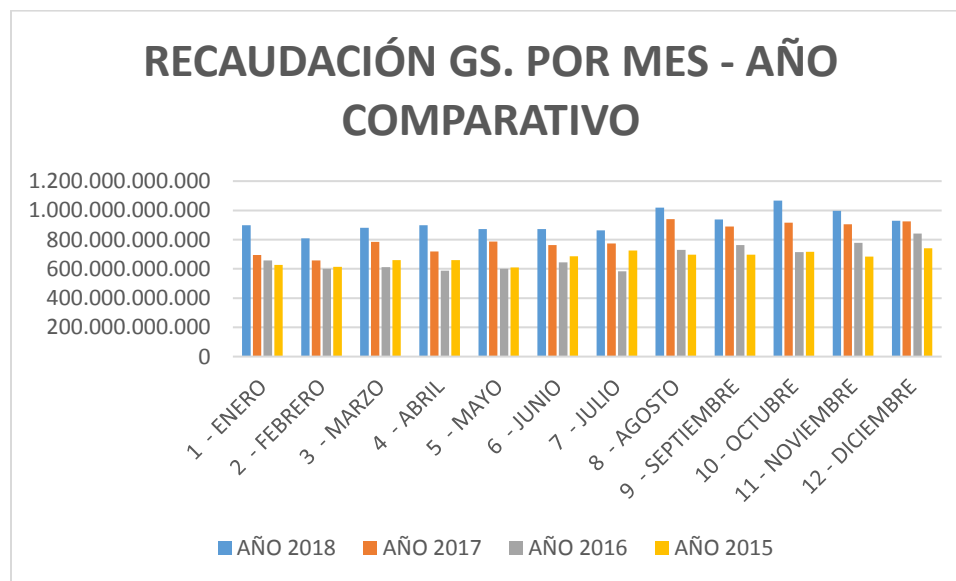

RECAUDACIÓN GS. POR DÍA ACUMULADO

CRITERIOS UTILIZADOS

- Año: 2018 – 2017 – 2016
- Mes: DICIEMBRE
- Incluye a todas las Administraciones

DIA	AÑO 2018	ACUM. 2018	AÑO 2017	ACUM. 2017	AÑO 2016	ACUM. 2016
1	56.639.107	56.639.107	41.231.535.254	41.231.535.254	32.988.442.116	32.988.442.116
2	155.960	56.795.067	106.996.826	41.338.532.080	42.938.666.437	75.927.108.553
3	43.814.008.656	43.870.803.723	32.660.907	41.371.192.987	924.814	75.928.033.367
4	53.416.759.507	97.287.563.230	50.948.109.618	92.319.302.605	315.283	75.928.348.650
5	52.046.981.012	149.334.544.242	46.252.080.158	138.571.382.763	29.509.582.388	105.437.931.038
6	59.191.526.928	208.526.071.170	63.034.223.644	201.605.606.407	36.800.545.687	142.238.476.725
7	16.245.547.057	224.771.618.227	26.735.506.128	228.341.112.535	26.644.635.955	168.883.112.680
8	186.180	224.771.804.407	531.564	228.341.644.099	0	168.883.112.680
9	6.494.095	224.778.298.502	99.282.091	228.440.926.190	29.547.468.696	198.430.581.376
10	45.379.465.414	270.157.763.916	72.783.943	228.513.710.133	102.208.988	198.532.790.364
11	51.498.162.884	321.655.926.800	48.340.328.309	276.854.038.442	185.338.468	198.718.128.832
12	49.491.280.896	371.147.207.696	48.197.869.608	325.051.908.050	36.338.809.881	235.056.938.713
13	44.275.350.122	415.422.557.818	41.010.790.879	366.062.698.929	44.474.422.571	279.531.361.284
14	59.053.848.348	474.476.406.166	37.899.305.542	403.962.004.471	49.828.217.365	329.359.578.649
15	5.575.822.299	480.052.228.465	42.603.029.956	446.565.034.427	55.715.536.673	385.075.115.322
16	18.716.696	480.070.945.161	2.626.588.055	449.191.622.482	32.200.449.498	417.275.564.820
17	44.952.518.391	525.023.463.552	2.365.218	449.193.987.700	17.693.449	417.293.258.269
18	60.613.787.249	585.637.250.801	53.056.450.279	502.250.437.979	786.506	417.294.044.775
19	44.928.627.188	630.565.877.989	51.412.591.685	553.663.029.664	39.097.483.254	456.391.528.029
20	57.854.685.207	688.420.563.196	84.988.755.147	638.651.784.811	48.024.166.949	504.415.694.978
21	53.132.092.791	741.552.655.987	40.318.361.783	678.970.146.594	47.611.159.890	552.026.854.868
22	5.542.781.519	747.095.437.506	47.260.111.204	726.230.257.798	27.839.033.732	579.865.888.600
23	55.039.676	747.150.477.182	39.151.737	726.269.409.535	49.020.960.460	628.886.849.060
24	232.195.974	747.382.673.156	5.358.471	726.274.768.006	616.176	628.887.465.236
25	8.641.724	747.391.314.880	835.205	726.275.603.211	13.115.462	628.900.580.698
26	60.168.195.214	807.559.510.094	56.949.970.326	783.225.573.537	40.299.238.087	669.199.818.785
27	64.797.703.398	872.357.213.492	57.823.726.218	841.049.299.755	38.915.222.375	708.115.041.160
28	56.707.709.711	929.064.923.203	64.738.393.533	905.787.693.288	55.726.883.099	763.841.924.259
29	177.563.366	929.242.486.569	19.419.528.960	925.207.222.248	62.807.595.566	826.649.519.825
30	0	929.242.486.569	52.195.566	925.259.417.814	14.637.341.317	841.286.861.142
31	65.863.272	929.308.349.841	0	925.259.417.814	156.419.062	841.443.280.204
TOTAL	929.308.349.841		925.259.417.814		841.443.280.204	

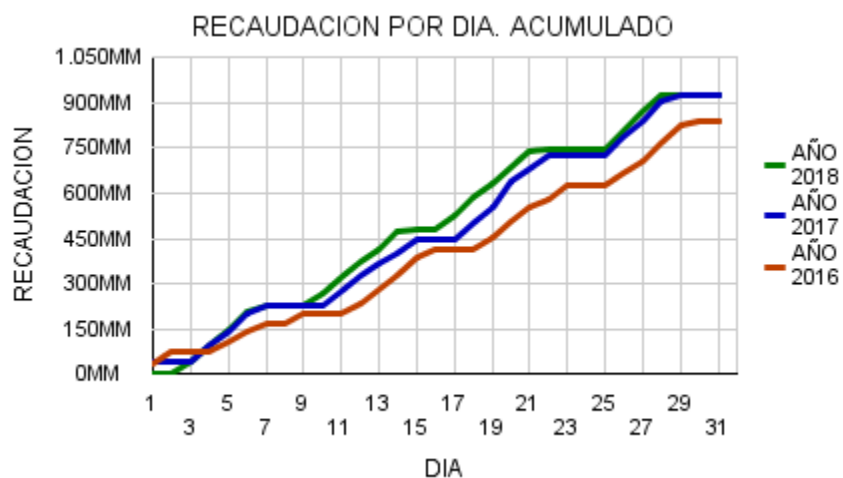

OPERACIONES DE EXPORTACIÓN POR MES AÑO COMPARATIVO

CRITERIOS UTILIZADOS

- Año: 2018 – 2017 – 2016 – 2015
- Incluye a todas las Administraciones
- Tipo de Operación: 'EXPORTACIÓN'
- Destinaciones: Definitivas

MES	2018	2017	2016	2015
1 - ENERO	3.245	3.155	2.861	2.965
2 - FEBRERO	3.181	3.168	3.075	2.858
3 - MARZO	3.797	4.228	3.440	3.778
4 - ABRIL	4.070	3.208	3.638	3.113
5 - MAYO	3.937	4.109	3.473	3.071
6 - JUNIO	4.092	4.063	3.908	3.295
7 - JULIO	4.372	3.913	3.852	3.542
8 - AGOSTO	4.452	4.379	3.911	3.286
9 - SEPTIEMBRE	3.714	4.139	4.005	3.376
10 - OCTUBRE	3.933	3.901	3.529	3.725
11 - NOVIEMBRE	3.994	3.900	3.422	3.439
12 - DICIEMBRE	3.336	3.458	3.304	3.178
TOTAL	46.123	45.621	42.418	39.626



OPERACIONES DE IMPORTACIÓN POR MES AÑO COMPARATIVO

CRITERIOS UTILIZADOS

- Año: 2018 – 2017 – 2016 – 2015
- Incluye a todas las Administraciones
- Tipo de Operación: 'IMPORTACIÓN'
- Destinaciones: Definitivas

MES	2018	2017	2016	2015
1 - ENERO	19.448	17.312	13.901	16.102
2 - FEBRERO	17.992	16.092	14.263	15.428
3 - MARZO	19.071	19.828	16.267	18.113
4 - ABRIL	20.577	15.704	15.292	16.042
5 - MAYO	18.226	18.308	15.881	15.056
6 - JUNIO	18.418	1.708	16.348	15.840
7 - JULIO	20.378	18.483	15.865	17.105
8 - AGOSTO	21.481	20.843	17.886	16.577
9 - SEPTIEMBRE	21.425	19.771	17.131	18.133
10 - OCTUBRE	21.425	19.771	17.131	18.131
11 - NOVIEMBRE	20.614	19.923	18.906	16.725
12 - DICIEMBRE	18.447	19.918	19.100	16.007
TOTAL	237.502	207.661	197.971	199.259

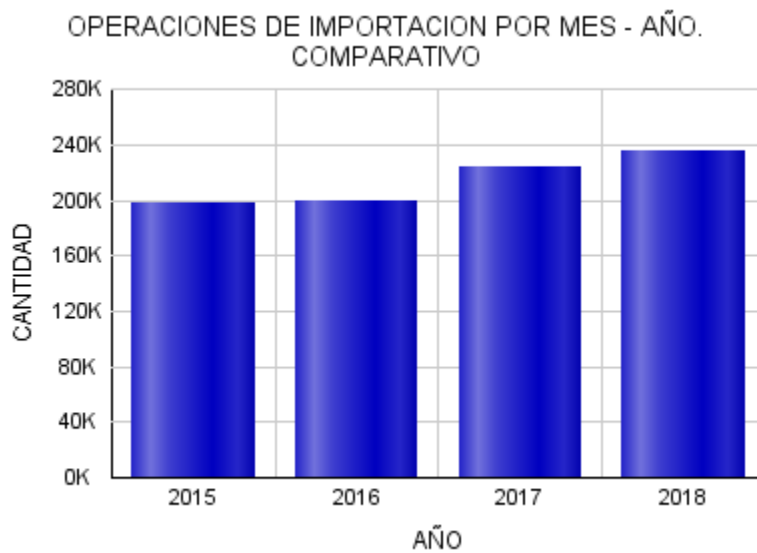

OPERACIONES DE EXPORTACIÓN POR ADMINISTRACIÓN

CRITERIOS UTILIZADOS

- Año: 2018
- Mes: DICIEMBRE
- Destinaciones: Definitivas

ADUANA	CANTIDAD	RANKING
CAACUPEMI	774	1
CHACOI	746	2
CAMPESTRE S.A.	453	3
TER. DE CARGAS KM.12	249	4
AEROP. PETTIROSSI	208	5
TERPORT - VILLETA	151	6
PTO SEGURO FLUVIAL	129	7
VILLETA	94	8
PEDRO JUAN CABALLERO	93	9
MCAL.ESTIGARRIBIA	76	10
PUERTOS Y ESTIBAJES	72	11
ENCARNACION	66	12
EMPEDRIL S.A.	65	13
ZA FRCA GLOBAL	42	14
TERPORT	39	15
SALTOS DEL GUAIRA	28	16
ZA FRCA TRANS TRADE	12	17
PAKSA	11	18
PILAR	9	19
CIUDAD DEL ESTE	8	20
SANTA HELENA	8	20
AEROPUERTO GUARANI	2	22
ITA ENRAMADA	1	23
TOTAL	3.336	

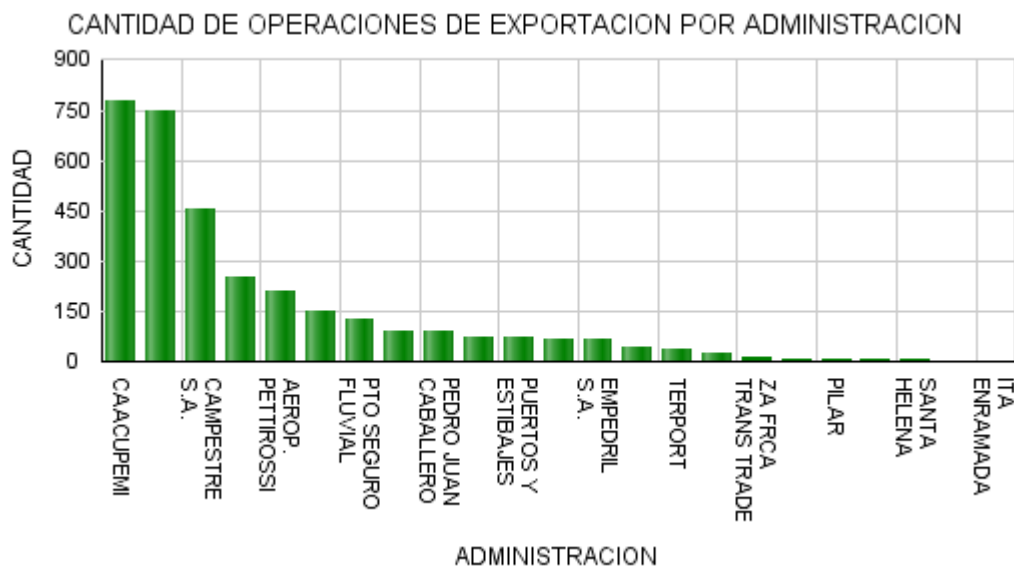

OPERACIONES DE IMPORTACIÓN POR ADMINISTRACIÓN

CRITERIOS UTILIZADOS

- Año: 2018
- Mes: DICIEMBRE
- Destinaciones Definitivas

ADUANA	CANTIDAD	RANKING
CIUDAD DEL ESTE	4.622	1
AEROP. PETTIROSSI	3.408	2
CAACUPEMI	1.322	3
SOLUCION LOGISTICA	1.282	4
PAKSA	1.197	5
EMPEDRIL S.A.	856	6
JOSE FALCON	732	7
PUERTOS Y ESTIBAJES	725	8
PTO SEGURO FLUVIAL	679	9
TERPORT - VILETA	495	10
TER. DE CARGAS KM.12	352	11
ITA ENRAMADA	330	12
TERPORT	298	13
CAMPESTRE S.A.	268	14
CODESA	241	15
PEDRO JUAN CABALLERO	230	16
CHACO	214	17
CEREGRAL SAECA	210	18
ENCARNACION	194	19
ZA FRCA GLOBAL	172	20
VILETA	154	21
LOGISTIC GROUP	152	22
SALTOS DEL GUAIRA	91	23
AEROPUERTO GUARANI	79	24
ZA FRCA TRANS TRADE	67	25
MCAL. ESTIGARRIBIA	42	26
ALGESA S-JUAN ITAPUA	17	27
SANTA HELENA	11	28
ADUANA NANAWA	5	29
CONCEPCION	1	30
PILAR	1	30
TOTAL	18.447	

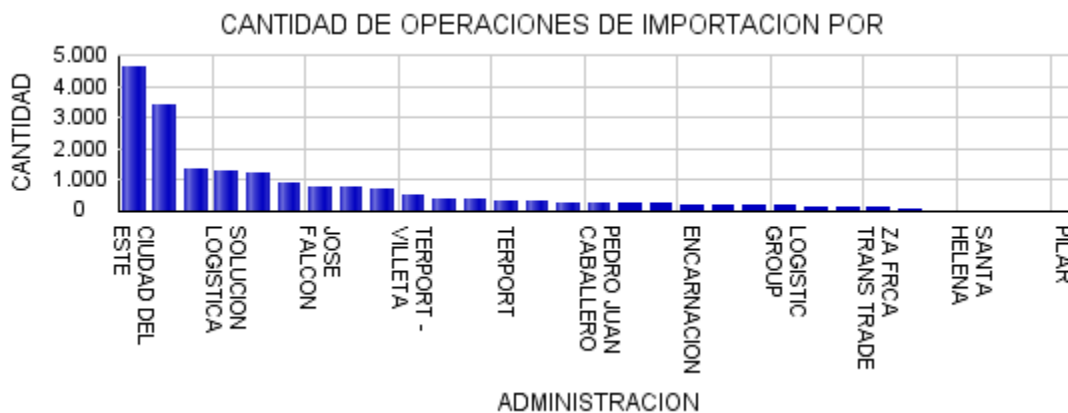

RANKING DE EXPORTADORES

CRITERIOS UTILIZADOS

- Año: 2018
- Mes: DICIEMBRE
- Incluye todos los exportadores vigentes
- Tipo de Operación: 'EXPORTACIÓN'
- Primeros 20 exportadores con mayor FOB DÓLAR
- Destinaciones: Definitivas

RUC EXPORTADOR	RAZÓN SOCIAL	FOB DÓLAR	RKN
800059662	CARGILL AGROPECUARIA SACI	59.744.561,21	1
800282116	JBS PARAGUAY S.A.	28.124.664,97	2
800334884	BUNGE PARAGUAY SA	24.365.243,74	3
800233255	FRIGORIFICO CONCEPCION S.A.	22.675.998,81	4
800197089	FRIGOMERC SA	17.234.566,37	5
800713729	COMPANIA PARAGUAYA DE GRANOS S.A.	13.365.388,34	6
800222342	ADM PARAGUAY S.R.L.	10.584.194,94	7
800044649	COOPERATIVA CHORTITZER LTDA.	8.792.316,10	8
800167546	COOPERATIVA COLONIZADORA MULTIACTIVA FERNHEIM LTDA	8.051.183,29	9
800077601	CORP. PYA. DISTRI. DE DERIV. DE PETROLEO SA - COPETROL	7.666.141,20	10
800032322	FRIGORIFICO GUARANI S.A.C.I.	7.525.481,31	11
800680553	FRIGORIFICO NORTE SOCIEDAD ANONIMA	5.837.402,59	12
800175824	COOPERATIVA MULTIACTIVA NEULAND LIMITADA	4.709.751,50	13
800033221	AZUCARERA PARAGUAYA SA	4.654.818,60	14
800026756	PETROLEOS PARAGUAYOS(PETROPAR)	4.532.560,00	15
800808088	SUMIDENSO PARAGUAY S.R.L.	4.367.497,57	16
800231490	AGROFERTIL SA	4.150.557,50	17
800345657	INPASA DEL PARAGUAY S.A.	3.626.414,66	18
800791452	YAZAKI PARAGUAY S.R.L	3.202.416,04	19
800829786	HOAHI SOCIEDAD ANONIMA	3.021.568,00	20

RANKING DE IMPORTADORES

CRITERIOS UTILIZADOS

- Año: 2018
- Mes: DICIEMBRE
- Incluye todos los importadores vigentes
- Tipo de Operación: 'IMPORTACIÓN'
- Primeros 20 importadores con mayores Pagos Tributarios
- Destinaciones: Definitivas

RUC IMPORTADOR	RAZÓN SOCIAL	TOTAL PAGADO GS.	RKN
800066715	BARCOS Y RODADOS SA	39.165.822.091	1
800026756	PETROLEOS PARAGUAYOS(PETROPAR)	37.727.581.791	2
800077601	CORP. PYA. DISTRI. DE DERIV. DE PETROLEO SA - COPETROL	28.943.115.981	3
800159845	PETROBRAS PARAGUAY OPERACIONES Y LOGISTICA S.R.L	21.380.992.687	4
800587871	TERMINALES Y LOGISTICA PORTUARIA S.A	15.610.132.900	5
800289285	IMPORTADORA AUDI S.A.	13.982.778.534	6
800238923	MONTE ALEGRE SA	12.444.859.981	7
800272773	PUMA ENERGY PARAGUAY SOCIEDAD ANONIMA	12.225.885.421	8
800031288	TOYOTOSHI SA	11.603.380.954	9
800005198	TELEF. CELULAR DEL PARAGUAY SA (TELECEL SA)	11.483.716.949	10
800052307	TECNOMYL S.A.	10.141.806.616	11
800013409	AUTOMOTOR SA	9.023.300.663	12
800245768	GARDEN AUTOMOTORES SA	8.385.836.804	13
800133773	PETROLEOS DEL SUR SA (PETROSUR SA)	8.252.686.284	14
800137442	CHACOMER SOCIEDAD ANONIMA EMISORA (CHACOMER S.A.E.)	8.164.477.778	15
800213971	NEUMATICOS DEL PARAGUAY SRL	8.158.690.945	16
800207530	AGROTEC SA	8.136.662.194	17
800309081	ATLANTICO IMPORTACION - EXPORTACION SA	8.023.977.933	18
800034570	CERVECERIA PARAGUAYA SA	7.074.538.517	19
800468759	EMAP S.A.	6.977.664.612	20

OPERACIONES DE EXPORTACIÓN POR RUBRO

CRITERIOS UTILIZADOS

- Año: 2018
- Mes: DICIEMBRE
- Primeros 20 Rubros de Exportación

DESCRIPCIÓN RUBRO	KILO NETO	FOB DÓLAR	RKN
CARNES Y DERIVADOS	26.067.521,11	96.781.330,53	1
RESIDUOS Y DESPERDICIOS DE LA INDUSTRIA ALIMENTICIO Y ALIMENTOS PREPARADOS PAR ANIMALES	220.905.771,00	76.578.545,63	2
CEREALES (TRIGO, ARROZ, MAÍZ Y SORGO)	353.376.950,00	57.747.533,35	3
GRASAS Y ACEITES DE ORIGEN ANIMAL Y VEGETAL	48.152.771,55	30.686.269,75	4
SOJA	48.419.398,00	15.969.402,15	5
REPUESTOS (AUTOPARTE)	629.438,34	12.397.559,44	6
COMBUSTIBLES Y DEMÁS PRODUCTOS DERIVADOS DEL PETRÓLEO	16.485.031,20	12.232.012,50	7
MANUFACTURAS DE TEJIDOS (PRENDAS Y COMPLEMENTOS DE VESTIR)	1.787.443,93	9.969.975,27	8
SEMILLAS DE FRUTOS OLEAGINOSAS (POROTO Y GIRASOL)	4.668.528,40	9.703.086,13	9
PLÁSTICOS Y SUS MANUFACTURAS	5.756.887,60	9.667.133,56	10
PIELES Y CUEROS, Y SUS MANUFACTURAS	2.861.193,84	5.923.226,53	11
AZUCARES Y ARTÍCULOS DE CONFITERÍA	7.577.726,00	5.820.591,24	12
PRODUCTOS DE ORIGEN ANIMAL Y SUS DERIVADOS	3.604.197,96	5.362.763,05	13
TABACOS Y CIGARRILLOS	789.705,29	3.786.295,47	14
CARBÓN VEGETAL	9.852.495,00	3.395.166,07	15
BIENES DE CAPITAL	125.040,39	2.893.335,08	16
PRODUCTOS FARMACÉUTICOS Y MEDICAMENTOS	60.515,81	2.819.966,42	17
FUNDICIÓN DE HIERRO Y ACERO	7.173.086,80	2.700.504,63	18
MADERA	2.898.715,75	2.298.259,16	19
PAPEL Y CARTÓN	3.592.001,73	2.277.789,46	20

OPERACIONES DE IMPORTACIÓN POR RUBRO

CRITERIOS UTILIZADOS

- Año: 2018
- Mes: DICIEMBRE
- Primeros 20 Rubros de Importación

DESCRIPCIÓN RUBRO	KILO NETO	TOTAL PAGADO GS.	RKN
COMBUSTIBLES Y DEMÁS PRODUCTOS DERIVADOS DEL PETRÓLEO	242.688.728,888	193.104.992.159	1
VEHÍCULOS	19.765.549,206	125.221.634.094	2
INFORMÁTICA Y TELECOMUNICACIONES	1.806.688,605	73.951.541.611	3
BIENES DE CAPITAL	14.240.949,969	52.265.372.414	4
REPUESTOS (AUTOPARTE)	11.528.918,819	42.045.863.345	5
ABONOS	145.720.533,180	38.386.706.110	6
BEBIDAS	18.846.628,130	27.174.824.222	7
JUGUETES	3.051.912,325	24.079.866.720	8
AGROQUÍMICOS	2.164.888,510	23.076.907.755	9
PLÁSTICOS Y SUS MANUFACTURAS	15.801.489,194	20.998.245.291	10
MANUFACTURAS DE TEJIDOS (PRENDAS Y COMPLEMENTOS DE VESTIR)	3.127.800,464	20.715.732.422	11
PRODUCTOS QUÍMICOS	10.007.512,063	20.032.254.728	12
CAPITULO 85 MAQUINAS, APARATOS Y MATERIAL ELÉCTRICO Y SUS PARTES; APARATOS DE GRABACIÓN O DE REPROD	3.099.740,902	19.984.111.084	13
ELECTRÓNICA	2.419.599,203	19.606.822.508	14
FUNDICIÓN DE HIERRO Y ACERO	36.753.573,393	18.243.081.598	15
PAPEL Y CARTÓN	12.843.537,242	16.445.859.087	16
CALDERAS, MÁQUINAS, APARATOS Y ARTEFACTOS MECÁNICOS; PARTES DE ESTAS MÁQUINAS O APARATOS, REACTORES	2.168.323,911	14.925.059.052	17
TABACOS Y CIGARRILLOS	3.659.488,121	12.978.799.648	18
ACEITES ESENCIALES, PERFUMES Y COSMÉTICOS	2.581.429,882	11.486.608.148	19
PRODUCTOS FARMACÉUTICOS Y MEDICAMENTOS	1.361.951,549	10.974.252.064	20

PARTICIPACIÓN DE RUBROS EN EL TOTAL DE LA RECAUDACIÓN GS. - COMPARATIVO

CRITERIOS UTILIZADOS

- Año: 2018 – 2017 – 2016
- Mes: DICIEMBRE
- Ordenado por Total Gs. Año 2018

RUBRO	AÑO 2018	%	AÑO 2017	%	AÑO 2016	%
COMBUSTIBLES Y DEMÁS PRODUCTOS DERIVADOS DEL PETROLEO	193.331.369.234	20,80	209.819.598.466	22,68	222.553.144.782	26,45
VEHÍCULOS	125.222.173.445	13,47	112.193.642.230	12,13	91.535.902.413	10,88
INFORMÁTICA Y TELECOMUNICACIONES	73.952.105.687	7,96	42.487.786.839	4,59	30.822.737.171	3,66
BIENES DE CAPITAL	52.310.052.969	5,63	47.260.147.698	5,11	43.895.859.294	5,22
REPUESTOS (AUTOPARTE)	42.070.546.000	4,53	53.408.304.576	5,77	41.338.605.397	4,91
ABONOS	38.386.706.110	4,13	29.832.131.357	3,22	20.375.437.998	2,42
BEBIDAS	27.175.040.508	2,92	45.762.522.747	4,95	37.824.863.148	4,50
JUGUETES	24.081.130.132	2,59	27.396.382.495	2,96	14.900.957.185	1,77
AGROQUÍMICOS	23.082.225.555	2,48	24.359.257.700	2,63	19.072.956.703	2,27
PLÁSTICOS Y SUS MANUFACTURAS	21.036.361.197	2,26	21.673.519.465	2,34	24.474.901.820	2,91
MANUFACTURAS DE TEJIDOS (PRENDAS Y COMPLEMENTOS DE VESTIR)	20.759.792.296	2,23	24.803.987.721	2,68	22.099.134.034	2,63
PRODUCTOS QUÍMICOS	20.033.812.431	2,16	15.107.485.045	1,63	14.398.287.690	1,71
CAPITULO 85 MAQUINAS, APARATOS Y MATERIAL ELÉCTRICO Y SUS PARTES; APARATOS DE GRABACIÓN O DE REPROD	19.986.842.956	2,15	21.554.569.126	2,33	24.659.545.695	2,93
ELECTRÓNICA	19.607.061.302	2,11	29.810.795.695	3,22	20.424.554.433	2,43
FUNDICIÓN DE HIERRO Y ACERO	18.251.187.007	1,96	13.069.397.889	1,41	15.993.270.276	1,90
PAPEL Y CARTÓN	16.451.796.470	1,77	11.992.175.869	1,30	16.033.576.299	1,91
CALDERAS, MÁQUINAS, APARATOS Y ARTEFACTOS MECÁNICOS; PARTES DE ESTAS MÁQUINAS O APARATOS, REACTORES	14.925.144.625	1,61	13.842.409.721	1,50	11.016.314.738	1,31
TABACOS Y CIGARRILLOS	12.986.755.349	1,40	9.811.066.114	1,06	11.517.094.342	1,37
ACEITES ESENCIALES, PERFUMES Y COSMÉTICOS	11.491.633.861	1,24	15.868.929.302	1,72	12.752.716.223	1,52
PRODUCTOS FARMACÉUTICOS Y MEDICAMENTOS	10.982.408.713	1,18	8.413.887.444	0,91	8.943.929.474	1,06
MANUFACTURAS DIVERSAS DE METAL COMÚN (HERRAMIENTAS, CUBIERTOS, GUARNICIONES Y OTROS)	9.335.650.621	1,00	8.535.135.704	0,92	5.825.377.852	0,69
CALZADOS Y SUS PARTES	9.106.953.785	0,98	12.038.980.804	1,30	11.382.445.150	1,35
PREPARACIONES DE HORTALIZAS Y FRUTAS, Y DEMÁS PREPARACIONES ALIMENTICIAS	8.818.239.299	0,95	9.244.805.127	1,00	11.369.253.967	1,35
MANUFACTURAS DE FUNDICIÓN DE HIERRO	8.649.914.764	0,93	9.062.531.923	0,98	6.986.686.558	0,83
MUEBLES	7.858.558.502	0,85	7.819.535.635	0,85	8.170.061.645	0,97
AJUSTES	6.869.027.320	0,74	2.347.462.596	0,25	2.421.508.109	0,29
CEREALES (TRIGO, ARROZ, MAÍZ Y SORGO)	6.798.309.446	0,73	4.107.076.502	0,44	7.736.796.257	0,92
CAPITULO 76 En este Capítulo se entiende por a.)Barras b.)Perfiles c) Alambre d.) Chapas, hojas y t	6.127.121.741	0,66	4.825.406.660	0,52	6.812.830.199	0,81
PRODUCTOS CERÁMICOS	5.974.461.261	0,64	5.414.832.771	0,59	4.648.527.756	0,55
CAPITULO 96 MANUFACTURAS DIVERSAS	5.814.031.076	0,63	6.869.939.542	0,74	5.268.923.505	0,63
MATERIAS TEXTILES (TEJIDOS)	5.303.547.964	0,57	5.570.784.488	0,60	5.433.702.361	0,65
JABONES Y PREPARACIONES PARA EL LAVADO	4.884.440.304	0,53	4.306.503.945	0,47	4.297.822.459	0,51
PREPARACIONES ALIMENTICIAS A BASE DE CEREALES, HARINA, ALMIDÓN, LECHE Y PRODUCTOS DE PASTELERÍA	4.855.516.836	0,52	4.432.772.368	0,48	4.681.427.240	0,56
COLORANTES Y PINTURAS	4.462.459.130	0,48	4.516.712.906	0,49	5.109.955.164	0,61
RESIDUOS Y DESPERDICIOS DE LA INDUSTRIA ALIMENTICIO Y ALIMENTOS PREPARADOS PAR ANIMALES	3.982.327.614	0,43	4.795.539.433	0,52	3.215.929.709	0,38
CAPITULO 90 INSTRUMENTOS Y APARATOS DE ÓPTICA, DE FOTOGRAFÍA O DE CINEMATOGRAFÍA, DE MEDIDA, DE CON	3.818.904.613	0,41	5.671.281.645	0,61	4.299.048.696	0,51
PIELES Y CUEROS, Y SUS MANUFACTURAS	3.503.271.695	0,38	4.989.082.850	0,54	2.894.964.848	0,34

VIDRIOS Y SUS MANUFACTURAS	3.319.222.275	0,36	2.763.903.477	0,30	2.579.183.460	0,31
CAUCHO Y SUS MANUFACTURAS	2.257.375.824	0,24	2.169.062.388	0,23	3.103.548.013	0,37
PRODUCTOS MINERALES (CEMENTOS, CAL, SAL Y OTROS)	2.183.705.114	0,23	6.068.690.530	0,66	4.711.394.361	0,56
AZUCARES Y ARTÍCULOS DE CONFITERÍA	1.929.450.620	0,21	5.647.126.533	0,61	1.401.612.984	0,17
LÁCTEOS Y DERIVADOS	1.928.759.575	0,21	2.127.197.408	0,23	1.365.613.451	0,16
NT	1.921.107.511	0,21	833.758.499	0,09	3.906.064	0,00
CAPITULO 35 MATERIAS ALBUMINOIDEAS; PRODUCTOS A BASE DE ALMIDÓN O DE FÉCULA MODIFICADOS; COLAS; ENZ	1.766.089.507	0,19	1.468.582.277	0,16	2.299.371.075	0,27
MANUFACTURAS DE PIEDRAS, YESO, CEMENTO Y AMIANTO	1.701.125.120	0,18	1.436.848.220	0,16	1.604.693.365	0,19
CAPITULO 91 APARATOS DE RELOJERÍA Y SUS PARTES.	1.683.925.573	0,18	884.462.977	0,10	676.748.921	0,08
GRASAS Y ACEITES DE ORIGEN ANIMAL Y VEGETAL	1.402.227.257	0,15	1.442.596.278	0,16	1.150.243.485	0,14
PRODUCTOS DE MOLINERÍA (ALMIDÓN Y HARINAS)	1.401.920.152	0,15	1.151.779.058	0,12	1.131.649.080	0,13
CARNES Y DERIVADOS	1.391.990.255	0,15	1.906.685.881	0,21	1.695.795.368	0,20
MADERA	1.279.731.687	0,14	1.226.263.251	0,13	1.059.058.196	0,13
ARMAS Y SUS PARTES, Y MUNICIONES	1.255.331.458	0,14	987.061.372	0,11	2.035.975.500	0,24
CACAO Y SUS PREPARACIONES	1.252.114.099	0,13	1.455.982.908	0,16	1.749.970.161	0,21
CAPITULO 89 BARCOS Y DEMÁS ARTEFACTOS FLOTANTES	1.159.155.003	0,12	907.672.666	0,10	1.213.012.186	0,14
PREPARACIONES DE PESCADOS, CRUSTÁCEOS O MOLUSCOS Y DEMÁS INVERTEBRADOS ACUÁTICOS	1.054.327.593	0,11	1.212.696.920	0,13	989.370.022	0,12
ALUMINIO Y SUS MANUFACTURAS	1.032.640.204	0,11	1.379.431.100	0,15	1.123.410.077	0,13
FRUTAS Y FRUTOS COMESTIBLES	855.621.661	0,09	783.236.330	0,08	729.542.349	0,09
CAPITULO 65 TOCADOS Y SUS PARTES	639.971.537	0,07	769.144.154	0,08	381.756.158	0,05
HORTALIZAS, RAÍCES Y TUBÉRCULOS ALIMENTICIOS	602.590.455	0,06	591.087.722	0,06	612.215.394	0,07
PÓLVORAS Y EXPLOSIVOS	586.129.750	0,06	275.087.577	0,03	399.090.531	0,05
PRODUCTOS DE ORIGEN ANIMAL Y SUS DERIVADOS	513.360.117	0,06	343.197.578	0,04	165.916.597	0,02
METALES PRECIOSOS Y SUS MANUFACTURAS	502.946.157	0,05	146.911.287	0,02	116.232.426	0,01
ANIMALES VIVOS	466.531.006	0,05	199.283.811	0,02	327.853.310	0,04
PRODUCTOS FOTOGRAFÍCOS Y CINEMATOGRAFÍCOS	442.834.906	0,05	441.226.334	0,05	407.175.511	0,05
CAPITULO 67 PLUMAS Y PLUMÓN PREPARADOS Y ARTÍCULOS DE PLUMAS O DE PLUMÓN; FLORES, ARTIFICIALES; MAN	438.648.006	0,05	383.364.430	0,04	375.604.196	0,04
SEMILLAS DE FRUTOS OLEAGINOSAS (POROTO Y GIRASOL)	324.401.221	0,03	614.889.777	0,07	502.788.749	0,06
CAFÉ, YERBA MATE Y ESPECIES	255.394.586	0,03	494.447.310	0,05	438.286.353	0,05
CAPITULO 92 INSTRUMENTOS DE MÚSICA; PARTES Y ACCESORIOS DE ESTOS INSTRUMENTOS	245.131.428	0,03	314.965.471	0,03	64.613.763	0,01
PESCADOS Y DERIVADOS	231.764.265	0,02	185.931.864	0,02	70.664.727	0,01
BISUTERÍA	168.267.797	0,02	336.449.772	0,04	261.280.501	0,03
CAPITULO 47 PASTA DE MADERA O DE OTRAS MATERIAS FIBROSAS CELULÓSICAS ,DESPERDICIOS Y DESECHOS DE PA	157.399.237	0,02	306.137.417	0,03	51.225.703	0,01
CAPITULO 6 PLANTAS VIVAS Y PRODUCTOS DE LA FLORICULTURA	127.287.155	0,01	152.682.625	0,02	161.334.819	0,02
CAPITULO 13 GOMAS, RESINAS Y DEMÁS JUGOS Y EXTRACTOS VEGETALES	110.043.230	0,01	157.818.124	0,02	145.454.309	0,02
CARBÓN VEGETAL	104.831.394	0,01	76.426.507	0,01	41.632.673	0,00
PARAGUAS, SOMBRILLAS Y QUITASOLES	97.045.979	0,01	200.496.108	0,02	209.364.247	0,02
SOJA	91.715.670	0,01	78.238.628	0,01	199.584.302	0,02
CAPITULO 79 CINC Y MANUFACTURAS DE CINC	53.380.507	0,01	9.092.582	0,00	56.880.320	0,01
CAPITULO 46 MANUFACTURAS DE ESPARTERÍA O DE CESTERÍA	30.833.332	0,00	19.489.421	0,00	8.859.804	0,00
CAPITULO 26 MINERALES, ESCORIAS Y CENIZAS	21.300.148	0,00	96.405.930	0,01	478.427.296	0,06
CAPITULO 81 LOS DEMÁS METALES COMUNES; CERMETS; MANUFACTURAS DE ESTAS MATERIAS.	17.022.560	0,00	2.404.214	0,00	327.049	0,00
CAPITULO 97 OBJETOS DE ARTE O DE COLECCIÓN Y ANTIGÜEDADES	6.330.557	0,00	48.494.430	0,01	4.866.686	0,00
CAPITULO 78 PLOMO Y MANUFACTURAS DE PLOMO	3.522.678	0,00	16.641.165	0,00	38.116.881	0,00
CAPITULO 80 ESTAÑO Y MANUFACTURAS DE ESTAÑO	3.255.804	0,00	104.722.231	0,01	70.760.742	0,01
CAPITULO 88 AERONAVES, VEHÍCULOS ESPACIALES Y SUS PARTES	2.565.400	0,00	19.477.684	0,00	5.969.201	0,00
CAPITULO 45 CORCHO Y MANUFACTURAS DE CORCHO	1.142.653	0,00	244.610	0,00	1.433.507	0,00
CAPITULO 14 MATERIAS TRAZABLES Y DEMÁS PRODUCTOS DE ORIGEN VEGETAL, NO EXPRESADOS NI COMPRENDIDOS EN	0	0,00	4.189.833	0,00	16.621.335	0,00
CAPITULO 75 NÍQUEL Y MANUFACTURAS DE NÍQUEL	0	0,00	1.048.747	0,00	15.794.406	0,00
TOTAL	929.308.349.841	100,00	925.259.417.814	100,00	841.443.280.204	100,00

CANTIDAD DE REGISTROS (VUI)

CRITERIOS UTILIZADOS

- Año: 2018
- Mes: DICIEMBRE

RUBRO	TIPO TRAMITE	CANTIDAD SOLICITUD	CANTIDAD EMPRESA	CANTIDAD DESPACHANTE
ACREDITACIÓN DE MANDATO AL DESPACHANTE	DNA	20.638	3.325	688
AGROQUÍMICOS	SENAVE	656	91	62
AGROQUÍMICOS - MODIFICACIÓN	SENAVE	12	9	8
APROB A BORDO CAB	DNA	2	1	1
APROB A BORDO INGRESO	DNA	61	1	4
ASESOR TÉCNICO - AGROQUÍMICOS	SENAVE	6	5	1
AUTORIZ PREVIA MEDICAMENTOS	SEAM	1	1	1
AUTORIZ. DE JERINGA Y AGUJA	DINAVISA	1	1	1
AUTORIZ. PREVIA	MCA	97	64	48
AUTORIZ. PREVIA ESTUPEFACIENTE	DINAVISA	4	4	3
AUTORIZ. PREVIA MEDICAMENTO NO CONTROLADO	DINAVISA	546	154	109
AUTORIZ. PREVIA PRECURSORES	DINAVISA	60	32	27
AUTORIZ. PREVIA PSICOTRÓPICOS	DINAVISA	10	9	10
AUTORIZ. PREVIA - MODIFICACIÓN	SEAM	6	4	5
AUTORIZ. PREVIA ALIMENTOS	SENACSA	157	57	48
AUTORIZ. PREVIA MEDICAMENTO	SENACSA	70	37	31
AUTORIZ. PREVIA POR RÉGIMEN SIMPLIFICADO	INAN	5	5	2
AUTORIZ. EXPLOSIVOS	DIMABEL	10	3	3
Alimentos	INAN	4	3	3
AUTORIZ. ACUÍCOLA	SENACSA	24	8	9
AUTORIZ. ANIMALES VIVOS	SENACSA	68	26	18
AUTORIZ. CUERO	SENACSA	17	5	5
AUTORIZ. DEMÁS COMESTIBLES	SENACSA	24	14	11
AUTORIZ. DEMÁS NO COMESTIBLES	SENACSA	11	4	4
AUTORIZ. LÁCTEO	SENACSA	48	20	22
AUTORIZ. TRIPA	SENACSA	19	4	3
AUTORIZ. CARNE	SENACSA	2	1	1
CERTIFICADO DE CARGA	MOPC	2.640	991	455
CONFECCIONES - MODIFICACIÓN	MIC	16	9	9
Confecciones	MIC	5	5	5
DECLARACIÓN DE VALOR	DNA	20.538	3.296	690
DOMISANITARIOS	MIC	142	36	35
DOMISANITARIOS - MODIFICACIÓN	MIC	6	3	2
EQUIPOS MÉDICOS	DINAVISA	379	88	68
ETANOL ANHÍDRIDO O ABSOLUTO	MIC	1	1	1
FORESTAL	INFONA	219	31	29
INGRESO DE EXPLOSIVOS	DIMABEL	11	5	4
INSPECCION - AGROQUÍMICO	SENAVE	795	83	52
INSPECCION - RUBRO FORESTAL	SENAVE	351	31	30
INSPECCION - VEGETAL	SENAVE	943	197	113
INSPECCION DE COMBUSTIBLE	INTN	102	14	17
LPI - CELULARES MÓVILES Y PARTES	MIC	227	35	25
LPI, ALAMBRES, ALAMBRONES, BARRA DE HIERRO, TORRES Y CASTILLEROS	MIC	173	50	49

LPI-CALZADOS	MIC	162	70	56
LPI-CARNE VACUNA	MIC	1	1	1
LPI-CEMENTO	MIC	44	23	18
LPI-CINTAS Y CORDONES	MIC	12	10	8
LPI-COMBUSTIBLE	MIC	98	24	27
LPI-CONFECCIONES	MIC	236	117	83
LPI-LUBRICANTE	MIC	163	61	55
LPI-SIDERURGICOS	MIC	8	7	7
MAQUINARIAS	SEAM	192	63	56
MEDICAMENTOS - MODIFICACIÓN	DINAVISA	30	18	19
Medicamentos - SIN INTERVENCIÓN	SENACSA	15	5	5
PRODUCTOS ARN	ARRN	24	11	13
PRODUCTOS DINAPI	DINAPI	361	91	66
PRODUCTOS DINAVISA	DINAVISA	426	170	119
PRODUCTOS INAN	INAN	1.108	186	135
PRODUCTOS LABORATORIO CENTRAL (REACTIVOS)	LCSP	138	22	25
Producto No Controlado	DINAVISA	5	5	5
Productos Reactivos	LCSP	5	4	5
RÉGIMEN SIMPLIFICADO	INAN	7	7	2
RÉGIMEN SIMPLIFICADO VEGETAL	SENAVE	300	9	4
REGISTRO DE PRODUCTO AGQ TIPO ADICIONAL	SENAVE	11	4	0
RUBRO FORESTAL - MODIFICACIÓN	INFONA	8	4	4
RUBRO VEGETAL - MODIFICACIÓN	SENAVE	22	15	15
SUSTANCIAS	SEAM	11	6	6
SUSTANCIAS - MODIFICACIÓN	SEAM	1	1	1
TRAMITE DE AUTORIZACIÓN DE IMPORTACIÓN	DIMABEL	4	4	2
TRAMITE DE DOMISANITARIO	SEAM	33	12	12
TRAMITE DE MODIFICACIÓN	SENACSA	1	1	1
TRAMITE DE MODIFICACIÓN DE PRODUCTO	LCSP	2	2	1
TRAMITE DE REGISTRO DE PRODUCTOS	DIMABEL	1	1	1
TRAMITES DE CARPETA DOCUMENTAL	MRE	57	6	6
TRIPOLIFOSFATO		38	8	7
VEGETAL	SENAVE	1.485	214	127

RECAUDACIÓN GS. MENSUAL

Mes	Año 2012	Año 2013	Año 2014	Año 2015	Año 2016	Año 2017	Año 2018	% 2013 vs 2012	% 2014 vs 2013	% 2015 vs 2014	% 2016 vs 2015	% 2017 vs 2016	% 2018 vs 2017
1 - ENERO	535.416.648.450	579.791.997.424	606.086.862.563	627.793.965.546	656.590.204.379	694.066.538.529	897.570.078.650	8,29	4,54	3,58	4,59	5,71	29,32
2 - FEBRERO	516.924.435.922	522.644.381.881	610.191.909.926	614.669.708.755	601.689.431.650	657.188.277.058	808.537.734.430	1,11	16,75	0,73	-2,11	9,22	23,03
3 - MARZO	576.643.650.129	523.845.876.247	613.702.793.786	659.679.471.797	611.499.705.656	785.267.462.399	880.294.204.477	-9,16	17,15	7,49	-7,30	28,42	12,10
4 - ABRIL	543.400.763.370	637.822.892.586	630.217.283.516	660.870.124.586	588.323.201.151	718.440.889.997	898.483.190.782	17,38	-1,19	4,86	-10,98	22,12	25,06
5 - MAYO	613.317.439.445	592.475.596.335	655.552.702.558	609.522.713.926	600.798.302.500	787.400.105.552	872.141.700.422	-3,40	10,65	-7,02	-1,43	31,06	10,76
6 - JUNIO	542.833.823.886	542.256.298.254	619.477.488.303	686.488.940.276	644.859.997.172	763.066.700.201	873.103.271.606	-0,11	14,24	10,82	-6,06	18,33	14,42
7 - JULIO	624.714.809.632	602.572.196.273	710.912.919.800	725.900.330.660	582.687.148.714	774.259.461.242	864.210.445.401	-3,54	17,98	2,11	-19,73	32,88	11,62
8 - AGOSTO	672.798.113.996	646.663.285.262	706.478.722.403	696.889.217.958	730.602.688.186	940.420.180.341	1.018.879.538.424	-3,88	9,25	-1,36	4,84	28,72	8,34
9 - SEPTIEMBRE	594.374.857.937	654.930.588.002	684.417.777.725	695.987.268.272	761.589.504.320	889.924.541.204	938.620.188.829	10,19	4,50	1,69	9,43	16,85	5,47
10 - OCTUBRE	656.762.831.049	690.527.857.705	808.621.934.462	716.780.693.150	714.985.379.596	916.637.313.208	1.067.816.685.833	5,14	17,10	-11,36	-0,25	28,20	16,49
11 - NOVIEMBRE	630.555.204.672	627.593.413.005	675.469.247.259	684.269.822.207	778.168.326.793	905.668.622.415	997.181.853.137	-0,47	7,63	1,30	13,72	16,38	10,10
12 - DICIEMBRE	580.193.386.316	679.961.849.069	740.266.983.283	740.611.082.914	841.443.280.204	925.259.417.814	929.308.349.841	17,20	8,87	0,05	13,61	9,96	0,44
Total	7.087.935.964.804	7.301.086.232.043	8.061.396.625.584	8.119.463.340.047	8.113.237.170.321	9.757.599.509.960	11.046.147.241.832	3,01	10,41	0,72	-0,08	20,27	13,21