

Sistema de Transferencia Electrónica de Manifiestos Previos (STEMP)



STEMP

Generalidades

Existiendo la necesidad de agilizar el tiempo de carga de datos al sistema, al momento de ingresar las Intervenciones Aduaneras, se provee un sistema que por medio de Servicios Web permite ingresar, consultar, modificar, anular y aprobar intervenciones aduaneras, según las funcionalidades habilitadas para cada figura o tipo de usuario.

STEMP

Generalidades

El Sistema es asincrónico, lo que permitirá al Transportista chequear sus datos antes de enviarlos/grabarlos, para prevenir errores de digitación.

El Sistema se basa en Servicios Web, con un estándar de datos, lo que posibilita que cada usuario, si lo cree necesario, desarrolle sus propios aplicativos informáticos conectados a SOFIA-STEMP.

STEMP

Ingresar Datos e Imprimir



Transportista
En UY, AR, CL, BR

Controlar y Validar los DATOS



Delegados Representantes
En UY, AR, CL, BR

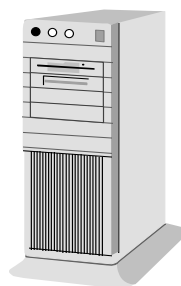

SOFIA



Análisis de Riesgos
Antes del Arribo

Agente de Transporte en PY
Solo Ingresar los Nros. de Intervención validados para generar el MANIFIESTO.

STEMP

Beneficios

- Disminución drástica de los costos en Tiempo para la Gestión de los Transportistas y la Gestión de los Manifiestos en la Aduana de destino.
- Reducción del margen de errores.
- Se incluye la posibilidad de que, en un corto tiempo LOS DATOS INGRESADOS, puedan ser UTILIZADOS DIRECTAMENTE como Manifiestos (sin papeles).

STEMP

MANIFIESTO PREVIO UTILIZANDO WEBSERVICES DE AUTENTICACIÓN Y AUTORIZACIÓN (WSAA)

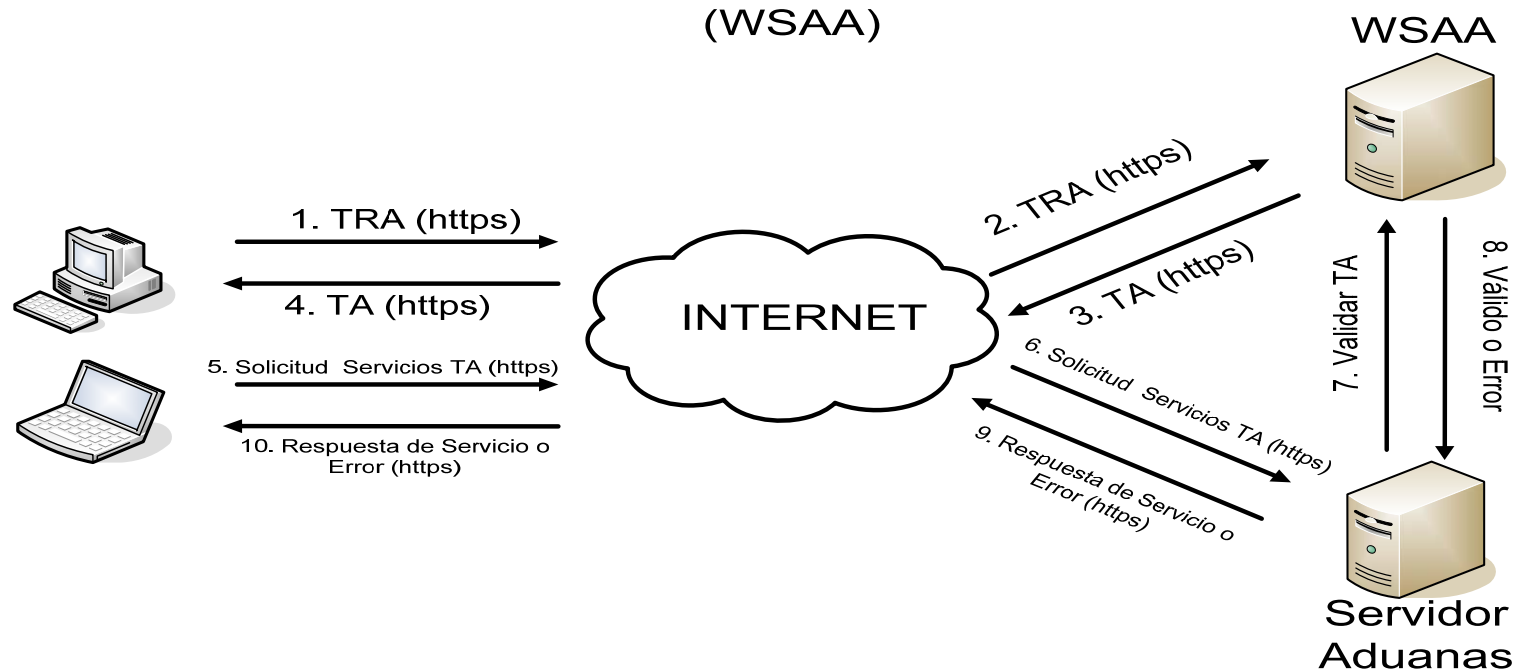

Pantallas de Gestión del Sistema de Transferencia Electrónica de Manifiestos Previos (STEMP)

La aplicación podrá ser instalada por el usuario, quien deberá establecer las configuraciones necesarias para que pueda conectarse de manera segura a los Servicios Web del Sistema.

Se inicia sesión, existiendo dos roles diferentes: Transportista y Delegado Representante.

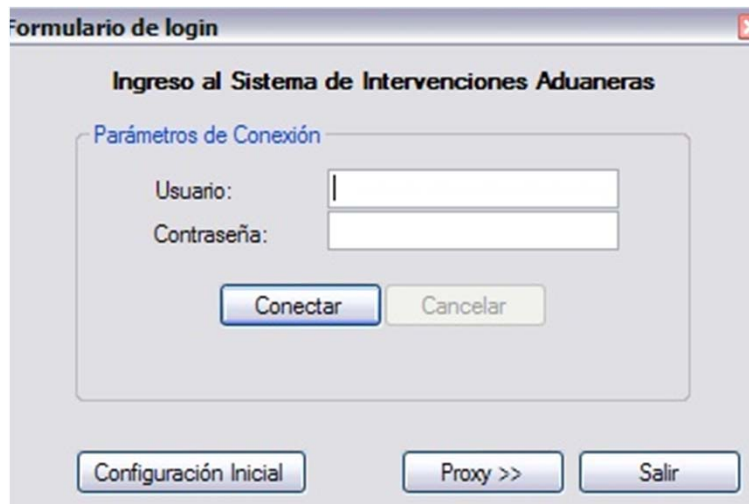

The screenshot shows a login window titled "Formulario de login" with a close button (X) in the top right corner. The main heading is "Ingreso al Sistema de Intervenciones Aduaneras". Below this, there is a section titled "Parámetros de Conexión" which contains two input fields: "Usuario:" and "Contraseña:". Below the input fields are two buttons: "Conectar" and "Cancelar". At the bottom of the window, there are three buttons: "Configuración Inicial", "Proxy >>", and "Salir".

Este usuario estará habilitado para ingresar las intervenciones. Según el medio de transporte seleccionado, se habilitaran los campos obligatorios.

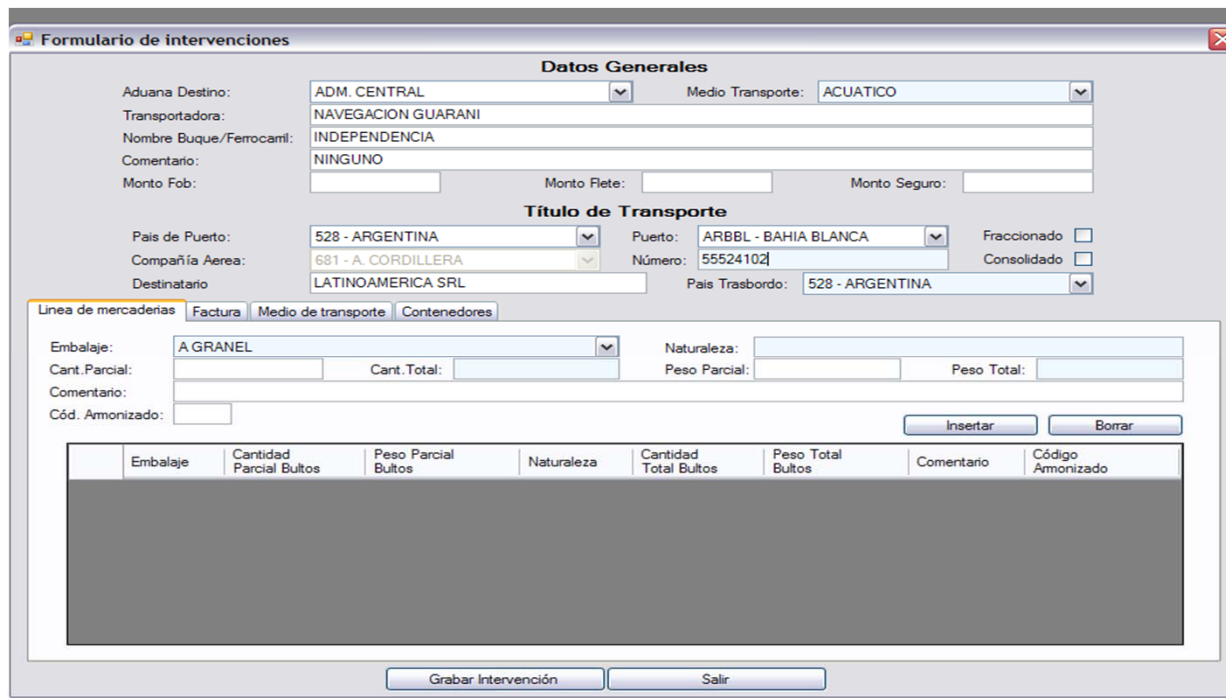

Formulario de intervenciones

Datos Generales

Aduana Destino: ADM. CENTRAL Medio Transporte: ACUATICO

Transportadora: NAVEGACION GUARANI

Nombre Buque/Ferrocarril: INDEPENDENCIA

Comentario: NINGUNO

Monto Fob: Monto Flete: Monto Seguro:

Título de Transporte

Pais de Puerto: 528 - ARGENTINA Puerto: ARBBL - BAHIA BLANCA Fraccionado

Compañía Aerea: 681 - A. CORDILLERA Número: 55524102 Consolidado

Destinatario: LATINOAMERICA SRL Pais Trasbordo: 528 - ARGENTINA

Linea de mercaderías: Factura Medio de transporte Contenedores

Embalaje: A GRANEL Naturaleza:

Cant. Parcial: Cant. Total: Peso Parcial: Peso Total:

Comentario:

Cód. Amonizado: Insertar Borrar

| Embalaje | Cantidad Parcial Bultos | Peso Parcial Bultos | Naturaleza | Cantidad Total Bultos | Peso Total Bultos | Comentario | Código Amonizado |
|----------|-------------------------|---------------------|------------|-----------------------|-------------------|------------|------------------|
|----------|-------------------------|---------------------|------------|-----------------------|-------------------|------------|------------------|

Grabar Intervención Salir

Una vez registrada la intervención, se podrá consultar y queda disponible al Delegado Representante para su aprobación.

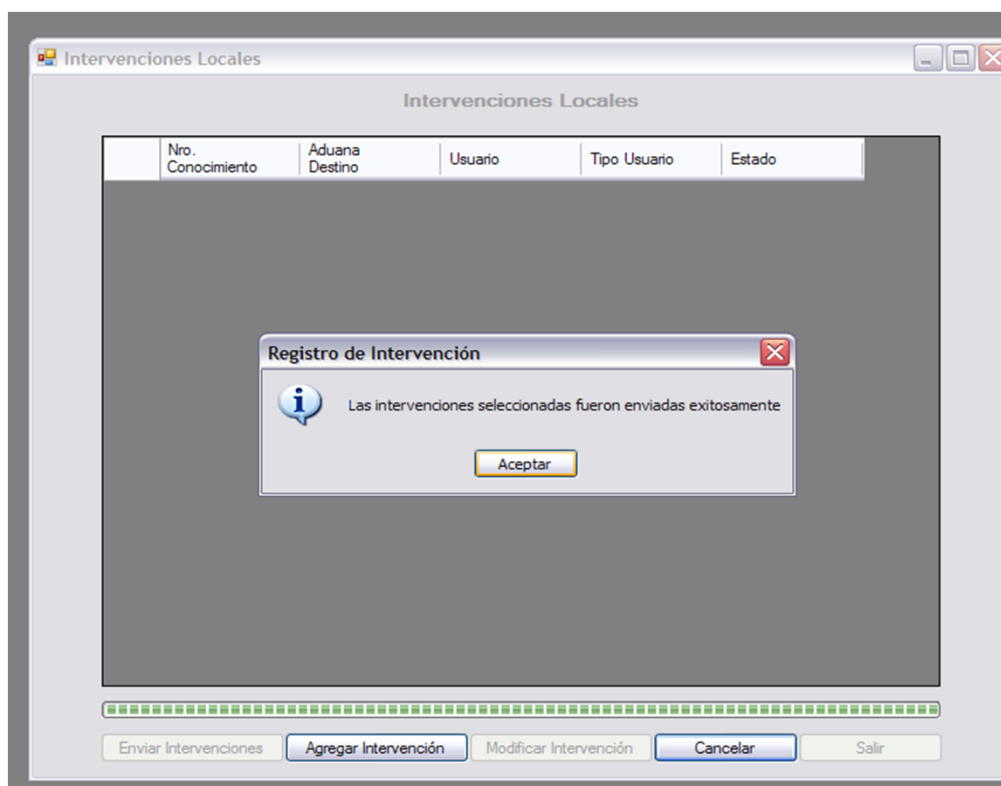

Delegado Representante

Luego de iniciar la sesión tendrá la facultad de consultar, aprobar o anular las intervenciones designadas.

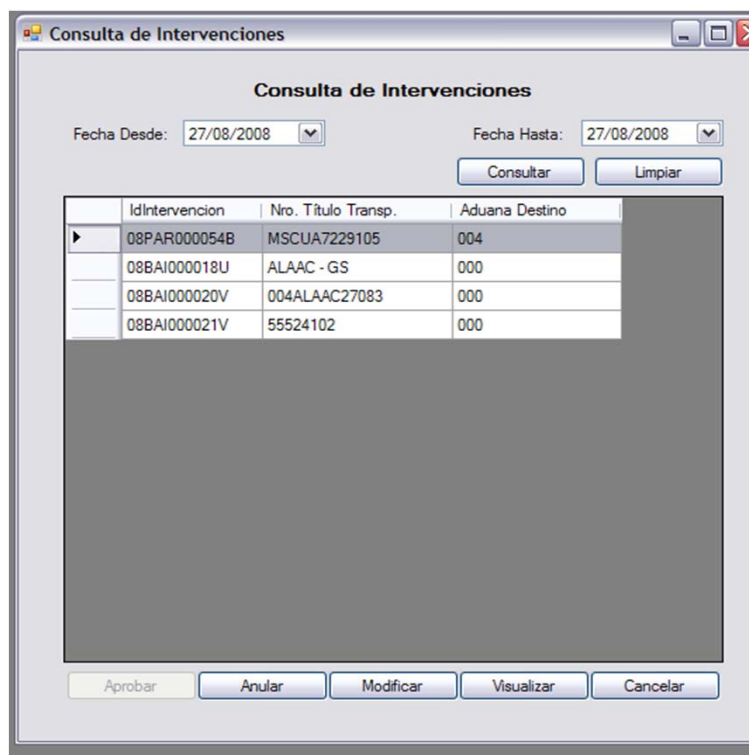

| IdIntervencion | Nro. Título Transp. | Aduana Destino |
|----------------|---------------------|----------------|
| 08PAR000054B | MSCUA7229105 | 004 |
| 08BAI000018U | ALAAC - GS | 000 |
| 08BAI000020V | 004ALAAC27083 | 000 |
| 08BAI000021V | 55524102 | 000 |

Finalmente el Delegado Representante selecciona la intervención a ser aprobada.

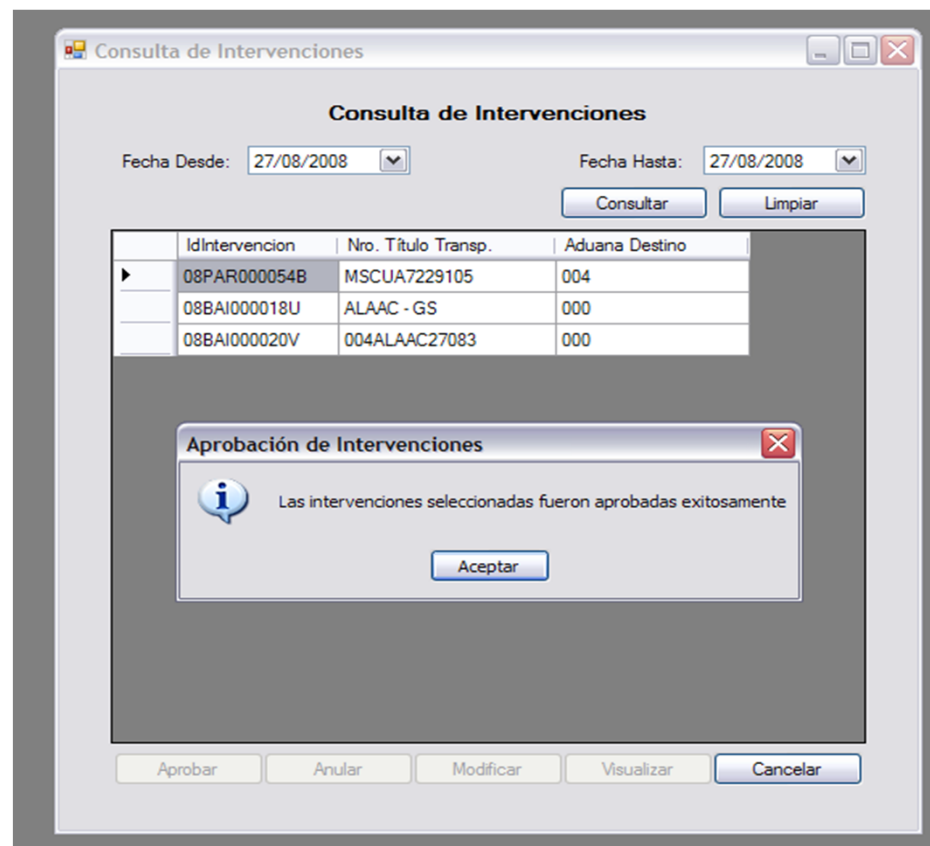

GRACIAS POR SU ATENCION.